

Buku Saku 2018



DAYA TARIK WISATA JAWA TENGAH BERDASARKAN RIPPAR PROV TAHUN 2012 - 2025

DPP Nusakambangan–Baturraden

DPP Semarang–Karimunjawa

DPP Solo–Sangiran

DPP Borobudur–Dieng

DPP Tegal–Pekalongan

DPP Rembang–Blora



I. DPP Nusakambangan–Baturraden



• KSPP Baturraden



• KSPP Cilacap – Nusakambangan



• KPPP Karst Kebumen



• KPPP Serayu



• KPPP Purbalingga



2. DPP Semarang-Karimunjawa

- 
- KSPP Karimunjawa
 - KSPP Semarang Kota
 - KSPP Gedongsongo-Rawa Pening
 - KSPP Demak-Kudus
 - KPPP Kendal
 - KPPP Jepara
 - KPPP Pati
 - KPPP Purwodadi



3. DPP Solo–Sangiran

- KSPP Sangiran
- KSPP Solo Kota
- KPPP Cetho – Suku
- KPPP Wonogiri
- KPPP Tawangmangu



4. DPP Borobudur–Dieng

- 
- KSPP Borobudur - Mendut – Pawon
 - KSPP Prambanan
 - KSPP Merapi – Merbabu
 - KSPP Dieng
 - KPPP Purworejo
 - KPPP Kledung Pass



5. DPP Tegal–Pekalongan



- KSPP Tegal



- KSPP Pekalongan Kota



- KPPP Linggo Asri – Petungkriyono



- KPPP Batang



- KPPP Kaligua - Malahayu



6. DPP Rembang–Blora



- KSPP Rembang



- KPPP Blora - Cepu



JUMLAH KUNJUNGAN WISMAN TAHUN 2013-2018

TAHUN	REALISASI	ANNUAL GROWTH WISMAN (%)	TARGET	%TARGET - REALISASI
2018			435.000	
2017	781.107	34,92	430.000	81,65
2016	578.924	37,45	403.166	43,59
2015	421.191	0,38	395.261	6,56
2014	419.584	8,10	387.511	8,27
2013	388.143	6,88	379.912	2,16



JUMLAH KUNJUNGAN WISNUS TAHUN 2013-2018

TAHUN	REALISASI	ANNUAL GROWTH WISNUS (%)	TARGET	% TARGET - REAL
2018			34.825.055	
2017	40.118.470	8,72	34.123.356	17,56
2016	36.899.776	11,71	30.679.386	20,27
2015	33.030.843	10,65	29.218.463	13,04
2014	29.852.095	1,43	27.827.107	7,27
2013	29.430.609	16,60	26.502.007	11,05



JUMLAH KUNJUNGAN WISNUS DAN WISMAN TAHUN 2013-2018

TAHUN	TARGET WISNUS	REALISASI WISNUS	TARGET WISMAN	REALISASI WISMAN	TOTAL	TOTAL GROWTH (%)
2018	34.825.055		435.000			
2017	34.123.356	40.118.470	430.000	781.107	40.899.577	9.13
2016	30.679.386	36.899.776	403.166	578.924	37.478.700	12.04
2015	29.218.463	33.030.843	395.261	421.191	33.452.034	10.51
2014	27.827.107	29.852.095	387.511	419.584	30.271.679	1.52
2013	26.502.007	29.430.609	379.912	388.143	29.818.752	16.47



RATA-RATA LAMA MENGINAP TAMU HOTEL TAHUN 2013-2018

TAHUN	TARGET		REALISASI	
	WISMAN	WISNUS	WISMAN	WISNUS
2018	2,73	2,30		
2017	2,53	2,10	3,00	1,46
2016	2,45	2,03	2,82	1,89
2015	2,41	2,94	2,41	2,01
2014	2,37	2,75	2,33	2,00
2013	2,34	2,57	2,33	2,05



RATA-RATA PENGELUARAN WISATAWAN TAHUN 2013 - 2018

TAHUN	TARGET		REALISASI	
	WISMAN (US \$)	WISNUS (Rp.)	WISMAN (US \$)	WISNUS (Rp.)
2018	812,36	1.458.957		
2017	794,32	1.400.038	801,3	1.315.774
2016	700,84	1.343.500	803	1.315.027
2015	490,14	671,002	685,27	1.289.243
2014	392,11	583,480	507,50	1.237.176
2013	326,76	520,694	296,86	514.170



JUMLAH DAYA TARIK WISATA TAHUN 2013 - 2018

TAHUN	ALAM	BUDAYA	BUATAN	MINAT KHUSUS	LAIN-LAIN	JUMLAH
2018						
2017	209	173	127	32	74	615
2016	182	110	146	31	82	551
2015	160	82	131	27	77	477
2014	148	85	117	19	98	467
2013	132	88	105	21	71	417



JUMLAH HOTEL BINTANG DAN NON BINTANG TAHUN 2013-2018

TAHUN	HOTEL BINTANG		HOTEL NON BINTANG	
	UNIT	KAMAR	UNIT	KAMAR
2018				
2017	279		1.336	
2016	240	17.195	1.387	25.700
2015	194	13.852	1.548	25.461
2014	183	13.749	1.198	24.589
2013	166	11.572	1.297	23.645



JUMLAH KAPAL PESIAR DAN WISATAWAN MELALUI PELABUHAN TANJUNG EMAS SEMARANG TAHUN 2013 - 2018

TAHUN	KAPAL	PERSENTASE (%)	WISATAWAN	PERSENTASE (%)
2018				
2017	16	33,33	5.287	-55,52
2016	12	-36,84	11.887	-23,82
2015	19	-29,63	15.604	-7,45
2014	27	42,11	16.860	8,87
2013	19	11,76	15.487	66,04



JUMLAH RESTORAN DAN RUMAH MAKAN TAHUN 2013 - 2018

TAHUN	RESTORAN	PERSENTASE (%)	RUMAH MAKAN	PERSENTASE (%)
2018				
2017	499	78,21	3.861	50,41
2016	280	2,19	2.567	3,59
2015	274	2,24	2.478	2,02
2014	268	112,70	2.429	-13,16
2013	126	-8,70	2.797	75,91



JUMLAH PRAMUWISATA, POKDARWIS, DESA WISATA DAN HOMESTAY TAHUN 2013 - 2018

TAHUN	PRAMUWISATA	POKDARWIS	DESA WISATA	HOMESTAY
2018				
2017	860	448	182	765
2016	725	410	147	823
2015	524	409	126	823
2014	445	336	126	823
2013	385	255	125	341



JUMLAH BIRO PERJALANAN WISATA DAN AGEN PERJALANAN WISATA TAHUN 2013-2018

TAHUN	BPW	PERSENTASE (%)	APW	PERSENTASE (%)
2018				
2017	619	-8,02	232	45,91
2016	673	1,82	159	3,92
2015	661	2,01	153	2,00
2014	648	12,70	150	134,38
2013	575	30,98	64	146,15



SEPULUH BESAR DTW DENGAN KUNJUNGAN WISATAWAN NUSANTARA TERBANYAK TAHUN 2017

NO	KABUPATEN/KOTA	JENIS WISATA	NAMA WISATA	JUMLAH WISATAWAN
1	Magelang Kab.	Wisata Budaya	CANDI BOROBUDUR	2.939.07
2	Surakarta	Wisata Buatan	TAMAN BALEKAMBANG	2.534.46
3	Purbalingga	Wisata Buatan	OWABONG	940.70
4	Klaten	Wisata Buatan	Taman Wisata Candi Prambanan	910.23
5	Demak	Wisata Budaya	Makam Sunan Kalijaga	887.96
6	Surakarta	Wisata Buatan	TAMAN SATWA TARU JURUG	861.86
7	Rembang	Wisata Alam	Pantai Karang Jahe	686.81
8	Demak	Wisata Budaya	Masjid Agung Demak	622.53
9	Banyumas	Wisata Buatan	Dream Land Water Park	578.09
10	Tegal Kab.	Wisata Alam	Guci	541.19



**SANDING DATA KEPARIWISATAAN JAWA TENGAH DENGAN 5 PROVINSI SEKITAR
SESUAI INDIKATOR RPJMD MASING-MASING**

PROVINSI	INDIKATOR RPJMD	2015		2016		2017		2018	
		TARGET	REAL	TARGET	REAL	TARGET	REAL	TARGET	REAL
TENGAH	1 Wisatawan Nusantara	395,261	31,432,080	403,166	36899776	430,000	40118470	435,000	Tahun Berjalan
	2 Wisatawan Mancanegara	29,218,463	375,166	30,679,386	578924	34,123,356	781107	34,825,055	
	3 Lama Tinggal Man	2.41 hari	2,41 hari	2.45 hari	2,82 hari	2.53 hari	3,00 hari	2.73 hari	
	4 Lama Tinggal Man Nus	2.94 hari	2,01 hari	3.15 hari	1,89 hari	2.1 hari	1,48 hari	2.3 hari	
	5 Rata2 Pengeluaran Man (\$)	490.14	685.27	637.18	803	794.32	801.3	812.36	
	6 Rata2 Pengeluaran Nus (Rp)	671,002	1,289,243	785,072	1,315,027	1,400,038	1,315,774	1,458,957	
	7 Kontribusi Pariwisata thdp PDRB	3.553		3.557		3.07		3.08	
KARTA	1 Wisatawan Nusantara	36,000,000	30,512,989	39,600,000	31,645,333	42,000,000	35,464,110	Tahun Berjalan	
	2 Wisatawan Mancanegara	2,750,000	2,377,226	3,000,000	2,512,005	3,200,000	2,658,005		
	3 Lama Tinggal Nusantara	5,6 hari	2,01 hari	5,9 hari	1,82 hari	6 hari	2,61 hari		
	4 Lama Tinggal Mancanegara	5,5 hari	2,51 hari	5.7 hari	2,25 hari	5,9 hari	1,91 hari		
RAH MEWA KARTA	1 jumlah kunjungan wisatawan di DTW	16,785,128	-	19,302,898	19,753,145	22,198,333	23,752,216	Tahun Berjalan	
	2 jumlah DTW	89	132 (DTW dan Deswita)	91	127 (DTW dan Deswita)	93	belum ada di visitingjogja		
	3 Jumlah Pokdarwis	86		91		96			
	4 Jumlah Desa Wisata	80	132 (DTW dan Deswita)	85	127 (DTW dan Deswita)	90			
BARAT	1 Kunjungan Wisatawan Nusantara	35,090,000	38,286,230	38,599,000	39,195,688	58,864,000	42,270,538	46,704,790	Tahun Berjalan
	2 Kunjungan Wisatawan Mancanegara	950,000	960,358	1,100,000	2,673,379	1,500,000	2,945,716	1,750,000	
	3 Kunjungan Wisatawan Nusantara ke Akomodasi		18,048,476		19,532,978	16,105,100	17,373,532	17,715,610	
	4 Jumlah Event Promosi Kegiatan Pariwisata					4 Event		5 Event	
NTEN	1 Jumlah Kunjungan Wisatawan		16,223,370		13,644,009	14,500,000	16,162,885	14,920,000	Tahun Berjalan
	2 Rata-rata Lama Kunjungan					1,65 hari	1,52 hari	1,69 hari	
	3 Rata-rata Pengeluaran Wisatawan (Rp)					3,02 hari		3,12 hari	
	4 Jumlah Pusat Sentra Ekonomi Kreatif					2		1	
	5 Cakupan Penataan Destinasi Wisata (%)					0,00		5,00	
TIM	1 Jumlah Kunjungan Wisatawan Mancanegara	344,511	612,412	368,626	618,536	394,430	625,729	422,040	Tahun Berjalan
	2 Jumlah Penerimaan devisa dari pengeluaran wisatawan (Rp. T)	-	20,24 T	21.820 T	22,68 T	22.262 T	23,838 T	22.713 T	
	3 Kontribusi Pariwisata thdp PDRB (%)	7,9	3,89	7,97	3,94	8,04	4,01	8,11	
	4 Jumlah tenaga kerja yang sudah terlatih	865	1,371	952	525	1,047	1,621	1,152	

10 DESTINASI KUNJUNGAN WISATAWAN NUSANTARA 10 BESAR TERTINGGI DI JAWA TENGAH TAHUN 2017

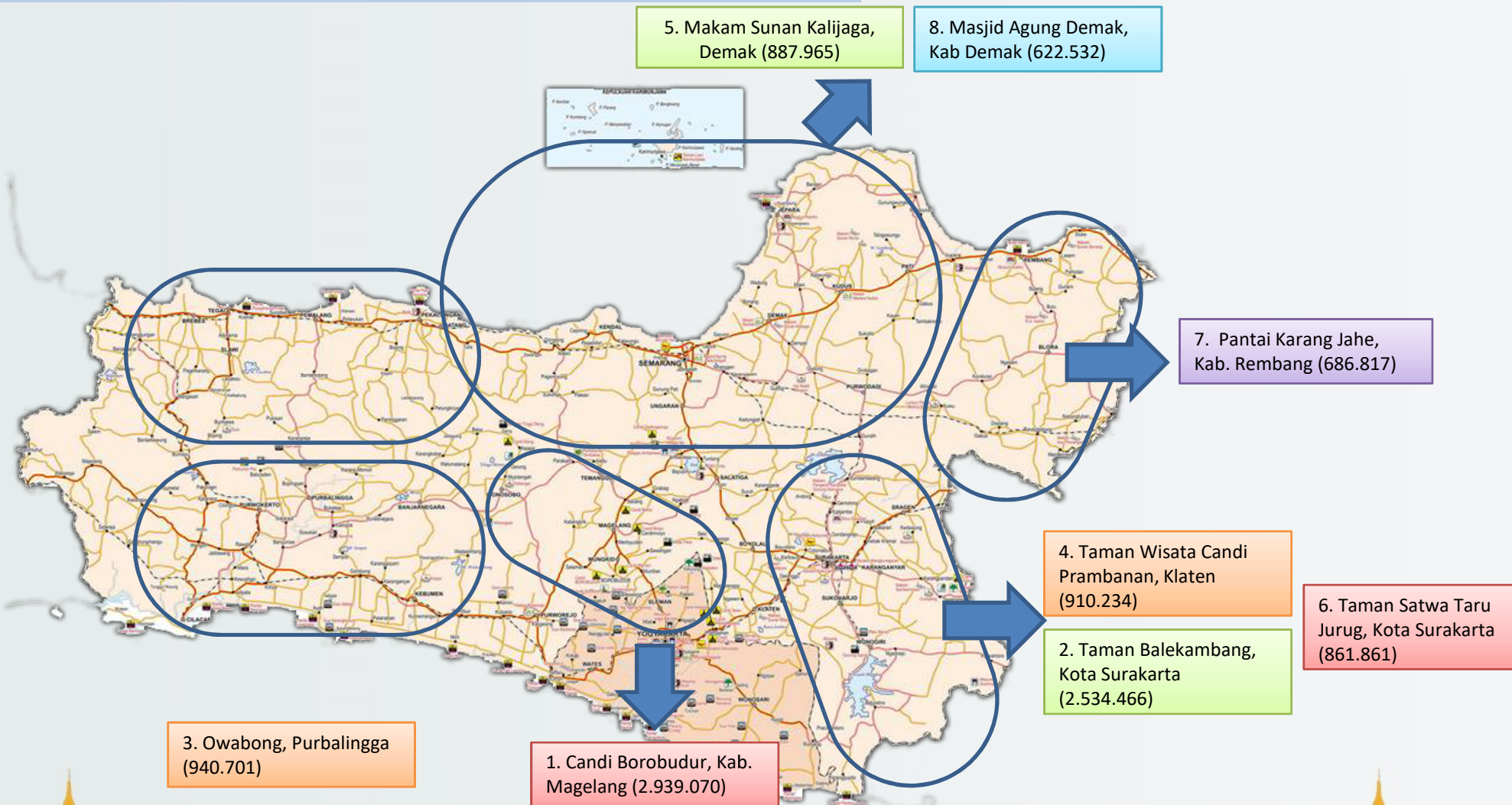

SEPULUH BESAR DTW DENGAN KUNJUNGAN WISATAWAN MANCANEGARA TERBANYAK TAHUN 2017

NO	KABUPATEN/KOTA	JENIS WISATA	NAMA_WISATA	JUMLAH WISATAWAN
1	Klaten	Wisata Buatan	Taman Wisata Candi Prambanan	228.457
2	Magelang Kab.	Wisata Budaya	CANDI BOROBUDUR	196.222
3	Magelang Kab.	Wisata Budaya	CANDI MENDUT DAN PAWON	76.508
4	Karanganyar	Wisata Alam	Candi Ceto	44.888
5	Semarang Kota	Wisata Budaya	Kota Lama & Lawang Sewu Dskt	21.487
6	Magelang Kab.	Wisata Buatan	KETEP PASS	18.910
7	Magelang Kab.	Wisata Alam	PUNTHUK SETUMBU	18.177
8	Semarang Kota	Wisata Budaya	Museum Rekor Indonesia	17.390
9	Surakarta	Wisata Budaya	PURA MANGKUNEGARAN	11.973
10	Surakarta	Wisata Buatan	TAMAN BALEKAMBANG	11.788



10 LAH KUNJUNGAN WISATAWAN MANCANEGARA 10 BESAR TERTINGGI DI JAWA TENGAH TAHUN 2017

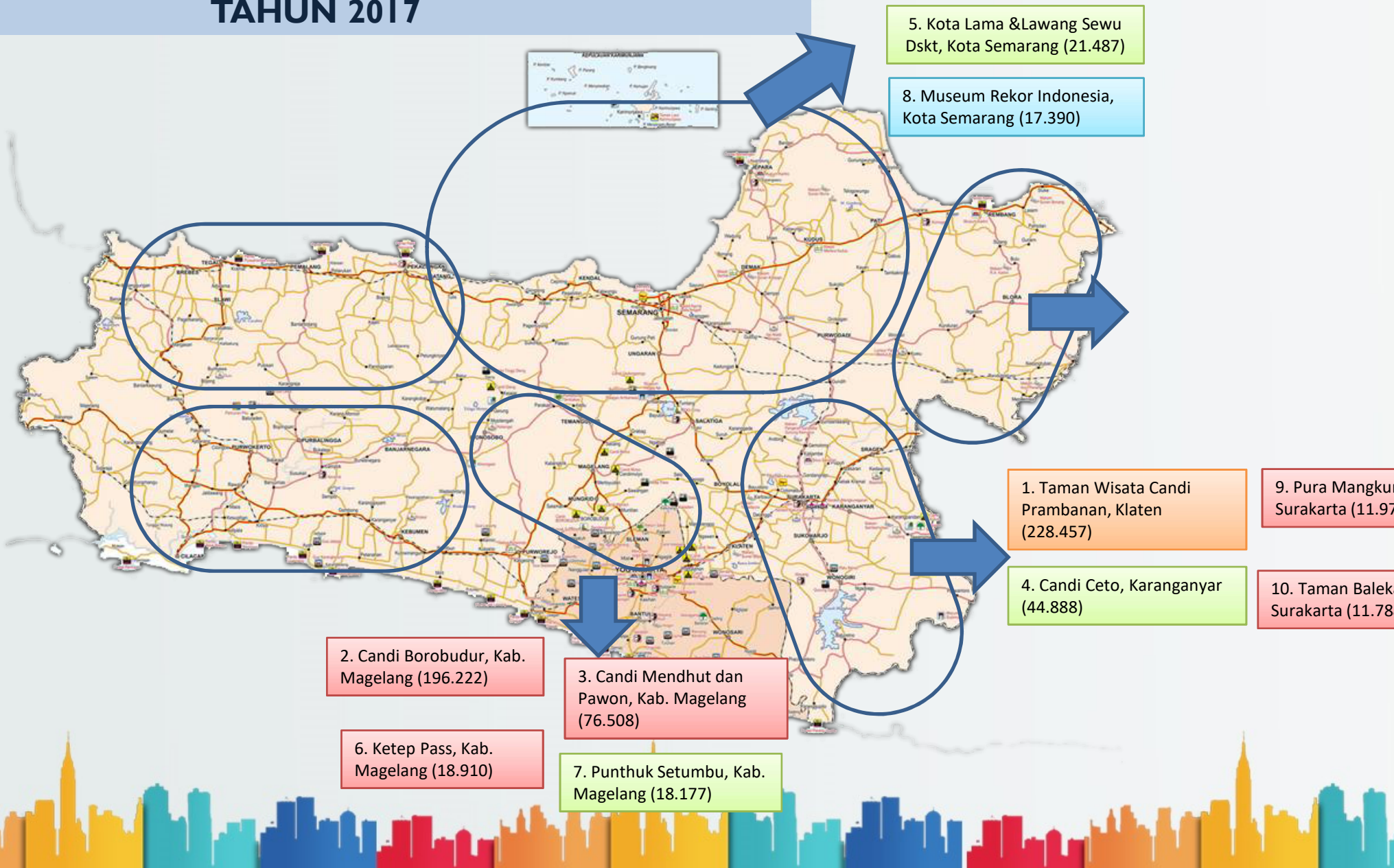

JUMLAH KUNJUNGAN WISMAN & WISNUS PER-KAB/KOTA TAHUN 2017

NO	KABUPATEN/KOTA	2017	NO	KABUPATEN/KOTA	2017
1	Banjarnegara	1,235,662	19	Pekalongan Kab.	323,831
2	Banyumas	2,053,595	20	Pekalongan Kota	255,567
3	Batang	545,057	21	Pemalang	454,494
4	Blora	244,490	22	Purbalingga	1,704,225
5	Boyolali	487,829	23	Purworejo	1,229,165
6	Brebes	333,999	24	Rembang	987,216
7	Cilacap	671,429	25	Salatiga	131,439
8	Demak	1,570,688	26	Semarang Kab.	2,708,458
9	Grobogan	426,494	27	Semarang Kota	4,297,866
10	Jepara	2,158,200	28	Sragen	421,137
11	Karanganyar	1,300,057	29	Sukoharjo	50,187
12	Kebumen	968,389	30	Surakarta	3,871,675
13	Kendal	135,825	31	Tegal Kab.	730,272
14	Klaten	1,821,252	32	Tegal Kota	291,292
15	Kudus	660,253	33	Temanggung	455,413
16	Magelang Kab.	3,881,315	34	Wonogiri	527,519
17	Magelang Kota	1,533,137	35	Wonosobo	1,074,896
18	Pati	1,357,254	JUMLAH		40,899,577



JUMLAH KUNJUNGAN WISMAN & WISNUS PER-KAB/KOTA TAHUN 2017

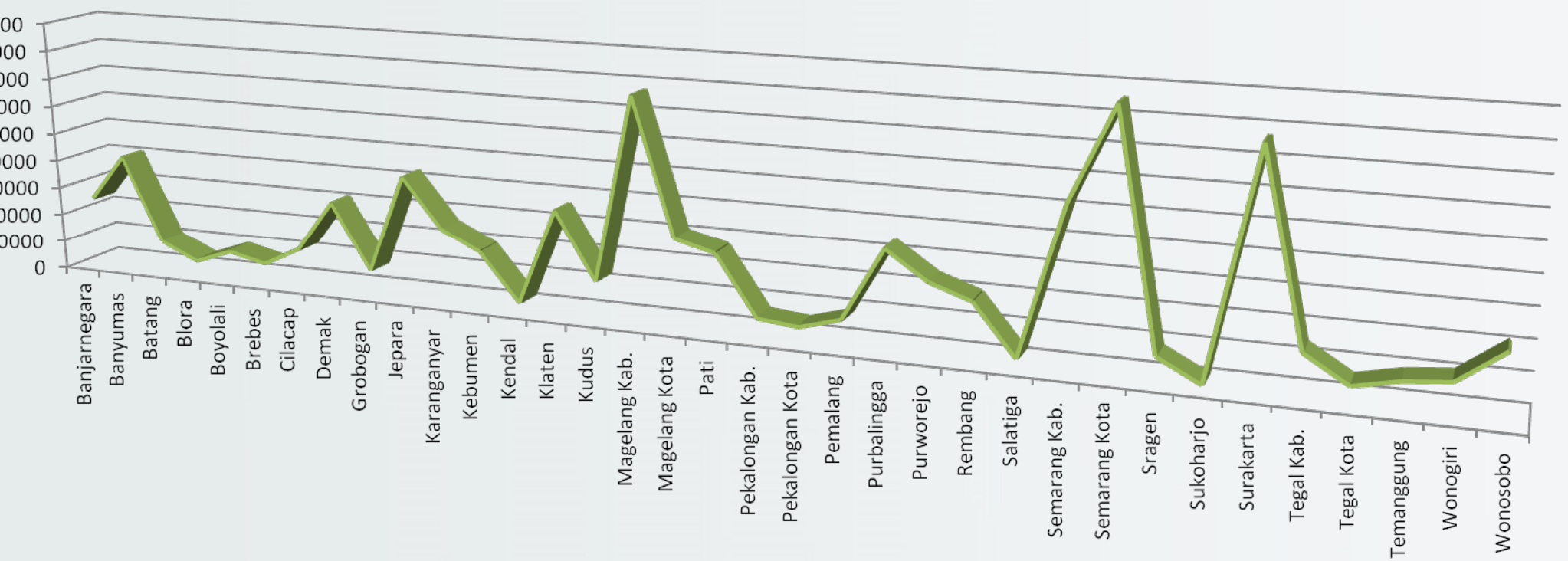

PERSANDINGAN WISATAWAN NUSANTARA YANG BERKUNJUNG DI DTW TAHUN 2015 - 2017

KABUPATEN/KOTA	2015	2016	2017	NO	KABUPATEN/KOTA	2015	2016	2
Banjarnegara	876.216	1.092.582	1,230,751	19	Kota Magelang	981.949	949.710	
Banyumas	1.874.717	1.694.676	2,053,127	20	Kota Pekalongan	206.530	546.461	
Batang	452.203	1.008.632	545,057	21	Kota Semarang	2.828.464	3.023.441	
Blora	107.724	229.823	244,490	22	Kota Tegal	531.162	559.669	
Boyolali	318.678	592.047	477,789	23	Kudus	630.791	850.414	
Brebes	413.102	477.395	333,999	24	Pati	1.088.341	1.247.109	
Cilacap	30.839	524.951	671,429	25	Pemalang	271.000	423.148	
Demak	1.454.556	1.526.709	1,569,917	26	Purbalingga	1.364.190	1.377.126	
Grobogan	155.151	448.079	426,494	27	Purworejo	447.780	958.031	
Jepara	1.636.874	1.753.238	2,132,073	28	Rembang	675.347	1.222.448	
Magelang	3.974.423	4.300.990	3,565,856	29	Salatiga	86.839	74.304	
Pekalongan	379.011	371.478	323,800	30	Sragen	331.041	451.324	
Semarang	2.111.020	2.228.500	2,699,328	31	Sukoharjo	50.686	53.067	
Tegal	805.650	684.238	728,912	32	Kota Surakarta	2.942.105	2.489.421	
Karanganyar	869.901	1.352.639	1,249,463	33	Temanggung	331.097	416.638	
Kebumen	1.117.136	1.043.868	968,389	34	Wonogiri	371.474	420.084	
Kendal	224.256	164.106	135,825	35	Wonosobo	1.172.035	1.027.789	
Klaten	319.792	1.315.641	1,592,795		JUMLAH	31.432.080	36.899.776	4



PERSANDINGAN WISATAWAN NUSANTARA YANG BERKUNJUNG DI DTW TAHUN 2015 - 2017

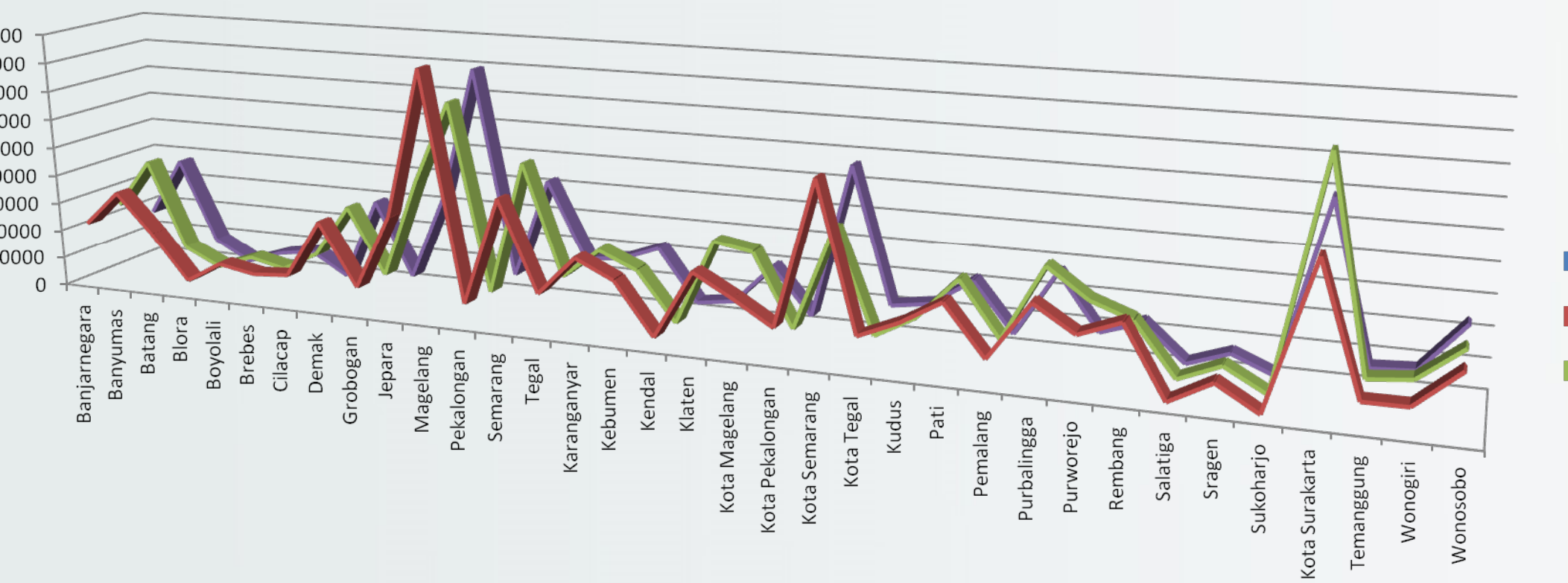

PERSANDINGAN

WISATAWAN MANCANEGARA YANG BERKUNJUNG DI DTW

TAHUN 2015 - 2017

KABUPATEN/KOTA	2015	2016	2017	NO	KABUPATEN/KOTA	2015	2016	2017
Banjarnegara	7.875	5.727	4,911	19	Kota Magelang	3.750	4.152	4.152
Banyumas	360	439	468	20	Kota Pekalongan	47	259	259
Batang	-	-	-	21	Kota Semarang	15.533	101.756	101.756
Blora	-	946	-	22	Kota Tegal	-	-	-
Boyolali	-	-	10,040	23	Kudus	17	41	41
Brebes	-	-	-	24	Pati	15	7	7
Cilacap	-	-	-	25	Pemalang	-	-	-
Demak	439	571	771	26	Purbalingga	151	52	52
Grobogan	-	-	-	27	Purworejo	-	38	38
Jepara	21.114	21.357	26,127	28	Rembang	7	7.137	7.137
Magelang	286.143	308.285	315,459	29	Salatiga	288	39	39
Pekalongan	8	22	31	30	Sragen	3.225	631	631
Semarang	3.381	29.433	9,130	31	Sukoharjo	-	-	-
Tegal	101	1.064	1360	32	Kota Surakarta	16.301	19.664	19.664
Karanganyar	10.075	5.864	50,594	33	Temanggung	20	393	393
Kebumen	-	-	-	34	Wonogiri	13	120	120
Kendal	-	-	-	35	Wonosobo	5.056	2.276	2.276
Klaten	1.247	68.651	228,457		JUMLAH	375.166	578.924	578.924



PERSANDINGAN WISATAWAN MANCANEGARA YANG BERKUNJUNG DI DTW TAHUN 2015 - 2017

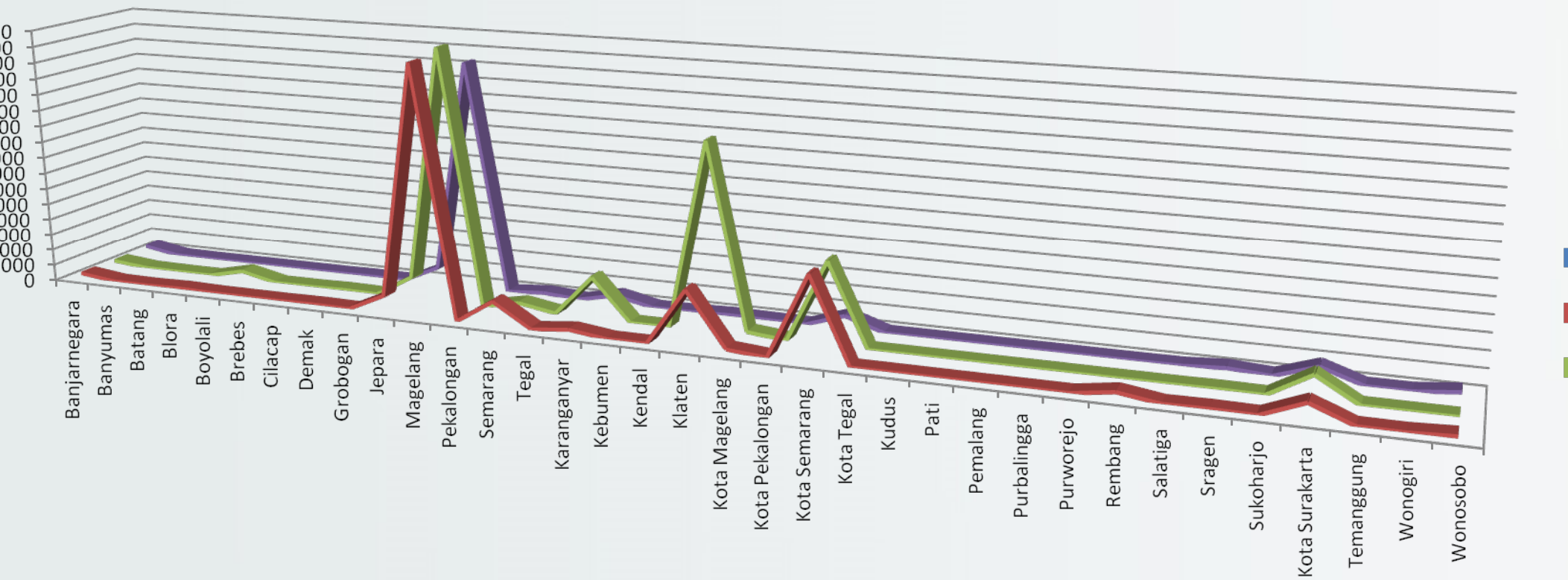

DAFTAR PASAR PARIWISATA WISMAN JAWA TENGAH

NO	KABUPATEN/KOTA	PASAR PARIWISATA	NO	KABUPATEN/KOTA	PASAR PARIWISATA
1	Kudus	Malaysia,Amerika,Belgia, Jerman, Korea	19	Kab. Magelang	Belanda, Belgia, Malaysia,Cina, dr berbagai kebangsaan
2	Kota Semarang	Malaysia, Singapura, Eropa	20	Boyolali	
3	Pati		21	Surakarta	Malaysia, Sinagpura, beberapa negara Asia
4	Rembang	Jepang,Perancis,Belanda,Madagaskar, Libya, Malaysia India, Jerman, Singapura, Vietnam,Swiss	22	Karanganyar	Singapura, Malaysia
5	Blora	Singapura,Malaysia,	23	Klaten	India, Jepang, Cina
6	Demak	Malaysia,Singapura	24	Banjarnegara	Eropa
7	Kendal		25	Kab.Tegal	Australia,Singapura, Malaysia
8	Grobogan		26	Cilacap	Belanda
9	Salatiga		27	Batang	Mahasiswa Brunai Darussalam
10	Kab. Semarang	Australia, Singapura, Malaysia, Australia, Belanda	28	Kota Tegal	
11	Jepara	Eropa,Malaysia, Singapura	29	Kota Pekalongan	Asia, Jepang, Belanda, Timur Tengah, Cina,Amerika
12	Kebumen	Belanda	30	Kab. Pekalongan	Cina, Belanda
13	Wonosobo	Eropa	31	Brebes	
14	Purworejo		32	Purbalingga	
15	Sragen	Jepang,Amerika,Inggris, Singapura	33	Banyumas	Belanda, Belgia dan beberapa negara Asia
16	Wonogiri	Eropa,Asia	34	Pemalang	
17	Temanggung	Jepang, Malaysia, Singapura, Thailand	35	Sukoharjo	
18	Kota Magelang				

DAFTAR PASAR PARIWISATA WISNUS JAWA TENGAH

NO	KABUPATEN/KOTA	PASAR PARIWISATA	NO	KABUPATEN/KOTA	PASAR PARIWISATA
1	Kudus	Jateng, Jabar, DKI Jakarta, Jatim,Pati,Kudus, Jepara,Rembang, Blora, Demak dan sekitarnya	19	Kab. Magelang	DKI, Jateng, Jatim, DKI, Jabar dll
2	Kota Semarang	Jateng dan sekitarnya	20	Boyolali	Jateng, Boyolali dan sekitarnya, Jatim
3	Pati	Paku Jembara, Jembara	21	Surakarta	DKI Jakarta, DIY, Solo, Kalimantan, Sumatra,NTT
4	Rembang	Nusantara	22	Karanganyar	DIY, Jatim Jateng, Solo Raya
5	Blora	DIY, Jatim,Pati,Kudus,Jepara,Rembang,Blora	23	Klaten	Jateng, Jabar, Jatim, Jogja, Solo
6	Demak	DIY,Jateng,Jatim,Paku Jembara,Jabar	24	Banjarnegara	Jateng, DIY, Jabar, DKI Jakarta, Jatim
7	Kendal	DKI, DIY, Jateng, Jatim,Jabar	25	Kab.Tegal	Jateng, Jatim, Jabar, DKI, Masyarakat Sek
8	Grobogan	Jateng, Grobogan,, DIY, Jatim	26	Cilacap	DKI Jakarta, Jabar, Jateng, dan masy sekitar
9	Salatiga	Kendal,Demak,Jepara,Kudus,Pati,Jakarta,Bandung, Jogja,beberapa kota di Jatim, jateng	27	Batang	DKI Jakarta, Jateng, Banten, Batang, sekitarnya
10	Kab. Semarang	DKI Jakarta, Jateng, Jabar, Jatim , Masyarakat sekitar	28	Kota Tegal	Jateng,Tegal dan sekitarnya
11	Jepara	Jateng & sekitarnya	29	Kota Pekalongan	Nusantara, Jateng, Jakarta, Jabar
12	Kebumen	Jateng, DIY, Jabar,Jatim, Jakarta, Solo dan sekitarnya	30	Kab. Pekalongan	Regional
13	Wonosobo	DKI Jakarta, Jatim, Jabar,Jateng	31	Brebes	Jateng dan sekitarnya
14	Purworejo	Jateng dan sekitarnya	32	Purbalingga	Jateng dan sekitarnya
15	Sragen	Sragen dan sekitarnya	33	Banyumas	Jatim, Jabar, DKI,,Banyumas dan sekitarnya
16	Wonogiri	Indonesia	34	Pemalang	Jateng dan sekitarnya
17	Temanggung		35	Sukoharjo	Jateng, Jatim dan sekitarnya
18	Kota Magelang	Jateng, DIY,Jabar			

Perkembangan Sektor Pariwisata terhadap PDR

Per sektor Lapangan Usaha atas Dasar Harga Berlaku

LAPANGAN USAHA	2013 Rp(Milyar)	2014 Rp(Milyar)	2015 Rp(Milyar)	2016 Rp(Milyar)	2017 Rp(Milyar)
Persediaan Akomodasi	4.535.013,09	5.157.215,14	5.491.999,12	6.164.038,23	6.800.000,00
Persediaan Makan Minum	19.952.530,83	22.630.579,03	25.476.362,61	28.614.457,72	31.100.000,00
Sektor Pariwisata	24.487.543,92	27.787.794,17	30.968.361,73	34.778.495,95	38.000.000,00
PDR dg MIGAS	830.016.016,43	922.471.181,11	1.011.850.968,84	1.092.030.920,28	1.187.000.000,00
Perkembangan Sektor Pariwisata terhadap PDR (%)	2,95	3,01	3,06	3,18	3,20



Perkembangan Sektor Pariwisata terhadap PDRB

Perut Lapangan Usaha atas Dasar Harga Konstan

LAPANGAN USAHA	2013 Rp(Milyar)	2014 Rp(Milyar)	2015 Rp(Milyar)	2016 Rp(Milyar)	2017 Rp(Milyar)
Persediaan Akomodasi	3.316.823,41	3.565.870,46	3.736.468,19	3.925.084,58	4.112.123,45
Persediaan Makan Minum	18.495.746,64	19.905.770,61	21.327.806,95	22.743.652,23	24.212.345,67
Sektor Pariwisata	21.812.570,05	23.471.641,07	25.064.275,14	26.668.73,81	28.412.345,67
PDRB dg MIGAS	726.655.118,06	764.959.150,95	806.775.362,19	849.383.564,59	894.012.345,67
Perkembangan Sektor Pariwisata terhadap PDRB (%)	4,51	7,61	6,79	6,40	6,40



Passenger Exit Survey 2016



DISTRIBUSI WISMAN BERDASARKAN JENIS KELAMIN

NO	NATIONALITY	MALE	FEMALE	TOTAL
1	Belanda	5,79%	7,51%	13,30%
2	Perancis	6,65%	5,79%	12,45%
3	Malaysia	6,01%	5,58%	11,59%
4	Inggris	4,51%	7,08%	11,59%
5	Jerman	4,08%	6,22%	10,30%
6	Polandia	3,65%	5,36%	9,01%
7	Belgia	2,36%	5,15%	7,51%
8	USA	2,58%	3,65%	6,22%
9	Singapura	1,50%	2,36%	3,86%
10	Italia	1,29%	1,93%	3,22%
11	Australia	0,64%	1,07%	1,72%
12	Ceko	0,43%	1,29%	1,72%
13	Rusia	0,64%	0,86%	1,50%
14	China	0,64%	0,64%	1,29%
15	Jepang	0,86%	0,21%	1,07%
16	India	0,43%	0,43%	0,86%
17	Finlandia	0,43%	0,43%	0,86%
18	Islandia	0,21%	0,43%	0,64%
19	Iran	0,43%	0,00%	0,43%
20	Lithuania	0,21%	0,21%	0,43%
21	Swiss	0,00%	0,43%	0,43%
	Total	43,35%	56,65%	100,00%

DISTRIBUSI WISMAN BERDASARKAN KELOMPOK USIA

NO	NATIONALITY	KELOMPOK USIA							TOTAL
		17-20	21-25	26-34	35-44	45-54	55-64	> 65	
1	Belanda	0,43%	0,86%	4,72%	1,93%	3,00%	1,07%	1,29%	13,30%
2	Perancis	1,07%	0,86%	5,58%	2,15%	0,64%	1,72%	0,43%	12,45%
3	Inggris	0,64%	1,29%	6,01%	1,72%	0,64%	0,64%	0,64%	11,59%
4	Malaysia	0,43%	1,72%	5,79%	1,29%	0,21%	1,72%	0,43%	11,59%
5	Jerman	0,43%	1,07%	4,51%	1,72%	1,50%	0,86%	0,21%	10,30%
6	Polandia	0,64%	1,93%	3,65%	1,50%	0,21%	1,07%	0,00%	9,01%
7	Belgia	0,64%	1,50%	3,00%	1,07%	0,86%	0,21%	0,21%	7,51%
8	USA	0,00%	0,86%	3,00%	1,29%	0,00%	1,07%	0,00%	6,22%
9	Singapura	0,00%	0,00%	2,36%	0,64%	0,00%	0,86%	0,00%	3,86%
10	Italia	0,43%	0,21%	0,86%	0,64%	0,43%	0,64%	0,00%	3,22%
11	Australia	0,43%	0,21%	0,64%	0,00%	0,43%	0,00%	0,00%	1,72%
12	Ceko	0,43%	0,86%	0,43%	0,00%	0,00%	0,00%	0,00%	1,72%
13	Rusia	0,00%	0,00%	0,64%	0,86%	0,00%	0,00%	0,00%	1,50%
14	China	0,00%	0,00%	1,29%	0,00%	0,00%	0,00%	0,00%	1,29%
15	Jepang	0,00%	0,00%	0,43%	0,21%	0,43%	0,00%	0,00%	1,07%
16	Finlandia	0,00%	0,00%	0,43%	0,43%	0,00%	0,00%	0,00%	0,86%
17	India	0,21%	0,21%	0,00%	0,43%	0,00%	0,00%	0,00%	0,86%
18	Islandia	0,00%	0,00%	0,21%	0,00%	0,21%	0,21%	0,00%	0,64%
19	Iran	0,00%	0,00%	0,00%	0,43%	0,00%	0,00%	0,00%	0,43%
20	Lithuania	0,00%	0,00%	0,00%	0,00%	0,43%	0,00%	0,00%	0,43%
21	Swiss	0,43%	0,00%	0,00%	0,00%	0,00%	0,00%	0,00%	0,43%
	Total	6,22%	11,59%	43,56%	16,31%	9,01%	10,09%	3,22%	100,00%



DISTRIBUSI WISMAN BERDASARKAN PENGHASILAN

NO	NATIONALITY	SALARY (USD)						TOTAL
		< 50	50 - 100	100 - 150	150 - 200	200 - 250	> 250	
1	Belanda	0,43%	0,21%	0,00%	0,00%	1,07%	11,59%	13,
2	Perancis	0,86%	0,00%	0,00%	0,00%	0,21%	11,37%	12,
3	Inggris	0,64%	0,00%	0,00%	0,00%	0,43%	10,52%	11,
4	Malaysia	0,21%	0,43%	0,00%	0,00%	4,08%	6,87%	11,
5	Jerman	0,64%	0,00%	0,00%	0,00%	0,21%	9,44%	10,
6	Polandia	0,64%	0,00%	0,00%	0,00%	0,00%	8,37%	9,
7	Belgia	1,29%	0,00%	0,00%	0,00%	0,86%	5,36%	7,
8	USA	0,00%	0,00%	0,00%	0,00%	0,00%	6,22%	6,
9	Singapura	0,00%	0,00%	0,00%	0,00%	0,00%	3,86%	3,
10	Italia	0,00%	0,43%	0,00%	0,00%	0,00%	2,79%	3,
11	Australia	0,64%	0,00%	0,00%	0,00%	0,43%	0,64%	1,
12	Ceko	0,43%	0,00%	0,00%	0,00%	0,00%	1,29%	1,
13	Rusia	0,00%	0,00%	0,00%	0,00%	0,43%	1,07%	1,
14	China	0,00%	0,00%	0,00%	0,00%	0,00%	1,29%	1,
15	Jepang	0,00%	0,00%	0,00%	0,00%	0,00%	1,07%	1,
16	India	0,43%	0,00%	0,00%	0,00%	0,43%	0,00%	0,
17	Finlandia	0,00%	0,00%	0,00%	0,00%	0,00%	0,86%	0,
18	Islandia	0,00%	0,00%	0,00%	0,00%	0,00%	0,64%	0,
19	Swiss	0,43%	0,00%	0,00%	0,00%	0,00%	0,00%	0,
20	Iran	0,00%	0,00%	0,00%	0,00%	0,00%	0,43%	0,
21	Lithuania	0,00%	0,00%	0,00%	0,00%	0,00%	0,43%	0,
	Total	6,65%	1,07%	0,00%	0,00%	8,15%	84,12%	100,



DISTRIBUSI WISMAN DENGAN PENGHASILAN LEBIH DARI 250 USD

NO	NATIONALITY	PENGHASILAN			TOTAL
		250 – 500	500-1000	>1000	
1	Belanda	0.21%	0.86%	1.29%	2.36%
2	Perancis	0.21%	0.86%	1.29%	2.36%
3	Inggris	0.43%	0.64%	1.07%	2.15%
4	USA	0.43%	0.64%	0.86%	1.93%
5	Jerman	0.00%	0.64%	0.86%	1.50%
6	Singapura	0.00%	0.43%	0.86%	1.29%
7	Polandia	0.21%	0.43%	0.64%	1.29%
8	Australia	0.00%	0.21%	0.43%	0.64%
	Total	1.50%	4.72%	7.30%	13.52%



DISTRIBUSI WISMAN BERDASARKAN KEBANGSAAN DAN PINTU MASUK

NATIONALITY	AIRPORT								TOTAL
	BALI	JAKARTA	SOLO	SEMARANG	YOGYAKARTA	SURABAYA	BANDUNG		
Belanda	0,00%	6,65%	0,86%	1,72%	3,22%	0,43%	0,43%	13,30%	
Perancis	0,86%	6,87%	0,21%	1,50%	2,58%	0,43%	0,00%	12,45%	
Inggris	0,00%	5,79%	0,43%	1,93%	2,79%	0,64%	0,00%	11,59%	
Malaysia	1,07%	3,43%	0,00%	4,51%	2,15%	0,00%	0,43%	11,59%	
Jerman	0,64%	4,51%	0,21%	2,36%	1,72%	0,21%	0,64%	10,30%	
Polandia	0,43%	4,08%	0,64%	0,43%	2,79%	0,00%	0,64%	9,01%	
Belgia	1,29%	3,65%	0,00%	0,64%	1,50%	0,43%	0,00%	7,51%	
USA	0,64%	4,29%	0,00%	0,00%	0,64%	0,21%	0,43%	6,22%	
Singapura	0,00%	1,72%	0,00%	1,29%	0,43%	0,00%	0,43%	3,86%	
Italia	0,00%	2,36%	0,00%	0,00%	0,86%	0,00%	0,00%	3,22%	
Australia	0,00%	0,64%	0,00%	0,43%	0,21%	0,21%	0,21%	1,72%	
Ceko	0,00%	0,64%	0,00%	0,00%	0,64%	0,43%	0,00%	1,72%	
Rusia	0,64%	0,43%	0,00%	0,00%	0,21%	0,00%	0,21%	1,50%	
China	0,00%	0,86%	0,00%	0,00%	0,43%	0,00%	0,00%	1,29%	
Jepang	0,00%	0,43%	0,00%	0,00%	0,64%	0,00%	0,00%	1,07%	
India	0,00%	0,86%	0,00%	0,00%	0,00%	0,00%	0,00%	0,86%	
Finlandia	0,00%	0,00%	0,00%	0,00%	0,86%	0,00%	0,00%	0,86%	
Islandia	0,00%	0,64%	0,00%	0,00%	0,00%	0,00%	0,00%	0,64%	
Iran	0,00%	0,43%	0,00%	0,00%	0,00%	0,00%	0,00%	0,43%	
Lithuania	0,00%	0,43%	0,00%	0,00%	0,00%	0,00%	0,00%	0,43%	
Swiss	0,00%	0,43%	0,00%	0,00%	0,00%	0,00%	0,00%	0,43%	
Total	5,58%	49,14%	2,36%	14,81%	21,67%	3,00%	3,43%	100,00%	



DISTRIBUSI WISMAN BERDASARKAN MASKAPAI PENERBANGAN

NO	NATIONALITY	AIRLINES								
		AIR ASIA	GARUDA INDONESIA	ETIHAD	QATAR AIRWAYS	EMIRATES	TIGER AIR	CEBU PACIFIC	KLM	TURKISH AIRLINES
	Australia	0,43%	0,43%	0,00%	0,64%	0,00%	0,21%	0,00%	0,00%	0,00%
	Belanda	3,86%	6,22%	1,72%	0,43%	0,00%	0,00%	0,00%	1,07%	0,00%
	Belgia	2,58%	1,93%	0,64%	1,29%	0,43%	0,00%	0,64%	0,00%	0,00%
	Ceko	0,21%	0,64%	0,21%	0,00%	0,00%	0,64%	0,00%	0,00%	0,00%
	China	0,86%	0,43%	0,00%	0,00%	0,00%	0,00%	0,00%	0,00%	0,00%
	Finlandia	0,00%	0,00%	0,86%	0,00%	0,00%	0,00%	0,00%	0,00%	0,00%
	India	0,00%	0,00%	0,43%	0,43%	0,00%	0,00%	0,00%	0,00%	0,00%
	Inggris	3,00%	4,51%	1,50%	0,64%	0,86%	0,00%	1,07%	0,00%	0,00%
	Iran	0,00%	0,00%	0,00%	0,00%	0,43%	0,00%	0,00%	0,00%	0,00%
	Islandia	0,00%	0,21%	0,00%	0,43%	0,00%	0,00%	0,00%	0,00%	0,00%
	Italia	0,86%	0,43%	0,43%	0,64%	0,43%	0,00%	0,43%	0,00%	0,00%
	Jepang	0,00%	0,64%	0,00%	0,43%	0,00%	0,00%	0,00%	0,00%	0,00%
	Jerman	3,65%	3,00%	0,43%	1,50%	1,29%	0,00%	0,00%	0,43%	0,00%
	Lithuania	0,00%	0,00%	0,00%	0,00%	0,00%	0,00%	0,00%	0,00%	0,43%
	Malaysia	6,65%	4,94%	0,00%	0,00%	0,00%	0,00%	0,00%	0,00%	0,00%



DISTRIBUSI WISMAN BERDASARKAN MASKAPAI PENERBANGAN

AIRLINES										
NO	NATIONALITY	AIR ASIA	GARUDA INDONESIA	ETIHAD	QATAR AIRWAYS	EMIRATES	TIGER AIR	CEBU PACIFIC	KLM	TURKIA AIRLINES
6	Perancis	2,15%	5,36%	1,72%	0,21%	0,64%	1,29%	0,00%	0,64%	0,43%
7	Polandia	4,08%	3,43%	0,43%	0,00%	0,00%	0,43%	0,43%	0,21%	0,00%
8	Rusia	0,00%	0,43%	0,64%	0,43%	0,00%	0,00%	0,00%	0,00%	0,00%
9	Singapura	2,58%	1,29%	0,00%	0,00%	0,00%	0,00%	0,00%	0,00%	0,00%
10	Swiss	0,00%	0,43%	0,00%	0,00%	0,00%	0,00%	0,00%	0,00%	0,00%
11	USA	0,64%	3,43%	0,86%	0,00%	0,43%	0,86%	0,00%	0,00%	0,00%
	Total	31,55%	37,77%	9,87%	7,08%	4,51%	3,43%	2,58%	2,36%	0,86%



DESTINASI WISMAN SEBELUM JAWA TENGAH

No	Destinasi Sebelum Jawa Tengah	Jumlah	Persentase
1	Jakarta	71	15.24%
2	Yogyakarta (DIY)	62	13.30%
3	Bali	27	5.79%
4	Bandung (Jawa Barat)	13	2.79%
5	Bromo (Jawa Timur)	5	1.07%
6	Hongkong	5	1.07%
7	Singapore	4	0.86%
8	Kuala Lumpur (Malaysia)	3	0.64%
9	Cambodia	2	0.43%
10	Lampung	2	0.43%
11	Vietnam	2	0.43%
	Total	196	42.06%



DESTINASI WISMAN SETELAH JAWA TENGAH

NO	DESTINASI SETELAH JAWA TENGAH	JUMLAH	PERSENTASE
1	Jawa Tengah	26	5.58%
2	Bali	47	10.09%
3	Yogyakarta (DIY)	38	8.15%
4	Komodo Island (NTT)	8	1.72%
5	Jawa Barat	7	1.50%
6	Bromo (Jawa Timur)	6	1.29%
7	Lombok (NTB)	5	1.07%
8	Raja Ampat (Papua Barat)	3	0.64%
9	Vietnam	7	1.50%
10	Hongkong	5	1.07%
11	Singapore	4	0.86%
12	Kembali ke negara asal	310	66.52%
	Total	466	100.00%

DISTRIBUSI WISMAN BERDASARKAN KEBANGSAAN & MAKSUD KUNJUNGAN

MAKSUD KUNJUNGAN									
NO	NATIONALITY	LEISURE	BUSINESS	VISITING RELATIVE/ FRIENDS	PILGRIMAGE	CONVENTION	STUDY	MEDICAL	OTHERS
1	Belanda	8,37%	1,29%	1,93%	0,43%	0,43%	0,86%	0,00%	0,00%
2	Perancis	7,08%	1,72%	2,15%	0,00%	0,64%	0,86%	0,00%	0,00%
3	Inggris	9,87%	1,07%	0,21%	0,00%	0,00%	0,43%	0,00%	0,00%
4	Malaysia	6,65%	1,29%	1,50%	0,00%	0,00%	0,43%	0,00%	1,72%
5	Jerman	6,44%	1,50%	1,29%	0,00%	0,00%	1,07%	0,00%	0,00%
6	Polandia	6,65%	0,64%	0,86%	0,00%	0,00%	0,86%	0,00%	0,00%
7	Belgia	4,94%	0,86%	0,43%	0,00%	0,43%	0,86%	0,00%	0,00%
8	USA	3,22%	1,07%	0,43%	0,00%	0,21%	0,43%	0,00%	0,86%
9	Italia	2,36%	0,43%	0,21%	0,00%	0,00%	0,21%	0,00%	0,00%
10	Rusia	0,86%	0,00%	0,43%	0,00%	0,00%	0,00%	0,00%	0,21%
11	China	0,00%	0,86%	0,00%	0,00%	0,00%	0,00%	0,00%	0,43%
12	Jepang	0,43%	0,21%	0,43%	0,00%	0,00%	0,00%	0,00%	0,00%
13	Iran	0,43%	0,00%	0,00%	0,00%	0,00%	0,00%	0,00%	0,00%
14	Lithuania	0,43%	0,00%	0,00%	0,00%	0,00%	0,00%	0,00%	0,00%
15	Swiss	0,00%	0,00%	0,00%	0,00%	0,00%	0,43%	0,00%	0,00%
16	Singapura	3,00%	0,86%	0,00%	0,00%	0,00%	0,00%	0,00%	0,00%



DISTRIBUSI WISMAN BERDASARKAN KEBANGSAAN & MAKSUD KUNJUNGAN

MAKSUD KUNJUNGAN									
NO	NATIONALITY	LEISURE	BUSINESS	VISITING RELATIVE/ FRIENDS	PILGRIMAGE	CONVENTION	STUDY	MEDICAL	OTHER
17	Ceko	1,29%	0,21%	0,21%	0,00%	0,00%	0,00%	0,00%	0,00%
18	Australia	0,43%	0,00%	0,00%	0,00%	0,00%	0,64%	0,00%	0,64%
19	Finlandia	0,86%	0,00%	0,00%	0,00%	0,00%	0,00%	0,00%	0,00%
20	India	0,86%	0,00%	0,00%	0,00%	0,00%	0,00%	0,00%	0,00%
21	Islandia	0,64%	0,00%	0,00%	0,00%	0,00%	0,00%	0,00%	0,00%
	Total	64,81%	12,02%	10,09%	0,43%	1,72%	7,08%	0,00%	3,86%



DISTRIBUSI WISMAN BERDASARKAN KEBANGSAAN DAN SUMBER INFORMASI YANG DIPEROLEH

NATIONALITY	INTERNET	FRIENDS/ FAMILY	BROCHURE/ LEAFLET	TRAVEL AGENT	TV	MAGAZINE/ NEWSPAPER	TOURISM INFORMATION OFFICE	CONSULATE/ EMBASSY	TRAVEL GUIDE BOOK	OTHERS	PERSENT
Malaysia	10,52%	3,22%	4,94%	1,72%	2,58%	0,86%	1,72%	0,00%	6,65%	0,86%	
Nelanda	12,23%	3,00%	1,07%	0,86%	0,00%	0,00%	1,29%	0,00%	7,30%	0,64%	
Perancis	10,52%	2,79%	0,86%	0,86%	0,00%	0,00%	0,86%	0,00%	6,22%	0,64%	
Inggris	10,73%	2,58%	0,64%	0,64%	0,00%	0,00%	0,86%	0,00%	5,36%	1,07%	
USA	4,51%	2,58%	3,00%	1,50%	1,72%	0,00%	1,29%	0,00%	5,58%	0,64%	
German	7,73%	1,29%	1,29%	1,29%	0,00%	0,00%	0,43%	0,00%	4,94%	0,43%	8
Belgia	6,65%	1,29%	0,43%	0,64%	0,00%	0,00%	0,64%	0,00%	3,65%	0,43%	6
Polandia	8,15%	2,79%	0,00%	0,43%	0,00%	0,00%	0,00%	0,00%	0,43%	0,64%	6
Singapura	3,22%	1,93%	1,72%	0,64%	0,86%	0,00%	0,86%	0,00%	0,86%	0,21%	5
Australia	1,50%	0,64%	0,00%	0,43%	0,00%	0,00%	0,64%	0,00%	2,79%	0,00%	2
Jepang	2,36%	1,50%	0,43%	0,64%	0,00%	0,00%	0,00%	0,00%	0,64%	0,43%	2
India	1,29%	0,64%	0,00%	0,43%	0,00%	0,00%	0,00%	0,00%	0,43%	0,21%	1
Rusia	1,29%	0,86%	0,00%	0,43%	0,00%	0,00%	0,00%	0,00%	0,43%	0,00%	1
China	0,86%	0,64%	0,00%	0,00%	0,00%	0,00%	0,00%	0,00%	0,00%	0,43%	0
Thailand	0,43%	0,64%	0,00%	0,64%	0,00%	0,00%	0,00%	0,00%	0,00%	0,00%	0
Indonesia	0,86%	0,00%	0,00%	0,21%	0,00%	0,00%	0,00%	0,00%	0,21%	0,00%	0
Lituania	0,43%	0,00%	0,00%	0,43%	0,00%	0,00%	0,00%	0,00%	0,43%	0,00%	0
Finlandia	0,86%	0,00%	0,00%	0,00%	0,00%	0,00%	0,00%	0,00%	0,00%	0,00%	0
Swiss	0,00%	0,00%	0,00%	0,00%	0,00%	0,00%	0,43%	0,00%	0,00%	0,43%	0
Korea	0,43%	0,21%	0,00%	0,00%	0,00%	0,00%	0,00%	0,00%	0,00%	0,00%	0
Selandia	0,64%	0,00%	0,00%	0,00%	0,00%	0,00%	0,00%	0,00%	0,00%	0,00%	0
Total	85,19%	26,61%	14,38%	11,80%	5,15%	0,86%	9,01%	0,00%	45,92%	7,08%	



DISTRIBUSI WISMAN RATA-RATA LAMA TINGGAL

NO	NATIONALITY	RATA-RATA LAMA TINGGAL
1	China	7.00
2	Islandia	4.67
3	Jerman	4.65
4	USA	4.59
5	Belanda	4.02
6	Belgia	4.00
7	Italia	4.00
8	Perancis	3.97
9	Ceko	3.88
10	Inggris	3.54
11	Malaysia	3.48
12	Jepang	3.40
13	Singapura	3.39
14	Australia	3.38
15	India	2.50
16	Iran	2.50
17	Finlandia	2.50
18	Lithuania	2.50
19	Polandia	3.50
20	Rusia	4.43
21	Swiss	2.50

DISTRIBUSI WISMAN BERDASARKAN AKOMODASI

ACCOMODATION									
NO	NATIONALITY	1 STAR	2 STAR	3 STAR	4 STAR	5 STAR	NON STAR	RELATIVE /FRIEND'S HOUSE	OTHERS
1	Belanda	4.51%	0.43%	4.72%	0.86%	0.64%	1.07%	1.07%	0.00%
2	Perancis	3.43%	0.43%	3.65%	0.86%	1.29%	1.07%	1.72%	0.00%
3	Inggris	2.15%	0.64%	5.79%	0.43%	1.07%	1.29%	0.21%	0.00%
4	Malaysia	3.86%	1.29%	2.58%	0.43%	0.86%	1.93%	0.64%	0.00%
5	Jerman	2.58%	0.64%	2.79%	1.07%	1.50%	0.43%	1.29%	0.00%
6	Polandia	1.50%	1.93%	2.15%	0.86%	0.64%	1.29%	0.64%	0.00%
7	Belgia	0.64%	0.86%	1.93%	0.86%	0.64%	2.15%	0.43%	0.00%
8	USA	1.29%	1.07%	1.50%	0.43%	1.07%	0.43%	0.43%	0.00%
9	Singapura	0.21%	0.64%	1.07%	0.21%	0.64%	1.07%	0.00%	0.00%
10	Italia	0.00%	0.21%	0.86%	0.21%	0.43%	1.29%	0.21%	0.00%
11	Australia	0.00%	0.00%	0.64%	0.64%	0.00%	0.43%	0.00%	0.00%
12	Ceko	0.21%	0.00%	0.64%	0.00%	0.21%	0.43%	0.21%	0.00%
13	Rusia	0.00%	0.64%	0.00%	0.00%	0.43%	0.00%	0.43%	0.00%



LANJUTAN.....

ACCOMODATION

NO	NATIONALITY	1 STAR	2 STAR	3 STAR	4 STAR	5 STAR	NON STAR	RELATIVE /FRIEND'S HOUSE	OTHERS
14	China	0.00%	0.00%	0.00%	0.00%	1.29%	0.00%	0.00%	0.00%
15	Jepang	0.00%	0.43%	0.00%	0.00%	0.21%	0.00%	0.43%	0.00%
16	Finlandia	0.00%	0.00%	0.86%	0.00%	0.00%	0.00%	0.00%	0.00%
17	India	0.00%	0.00%	0.00%	0.86%	0.00%	0.00%	0.00%	0.00%
18	Islandia	0.00%	0.00%	0.64%	0.00%	0.00%	0.00%	0.00%	0.00%
19	Iran	0.00%	0.00%	0.43%	0.00%	0.00%	0.00%	0.00%	0.00%
20	Lithuania	0.00%	0.00%	0.00%	0.43%	0.00%	0.00%	0.00%	0.00%
21	Swiss	0.00%	0.00%	0.00%	0.00%	0.00%	0.43%	0.00%	0.00%
	TOTAL	20.39%	9.23%	30.26%	8.15%	10.94%	13.30%	7.73%	0.00%



DISTRIBUSI WISMAN BERDASARKAN JENIS DTW YANG DIKUNJUNGI

TOURIST DESTINATION					
NO	NATIONALITY	NATURE BASED	CULTURE AND HERITAGE BASED	ARTIFICIAL BASED	TOTAL
1	Belanda	1.14%	11.54%	0.16%	12.85%
2	Perancis	0.98%	11.71%	0.00%	12.68%
3	Inggris	0.98%	8.94%	0.33%	10.24%
4	Malaysia	1.95%	4.55%	2.93%	9.43%
5	Jerman	0.16%	9.11%	0.00%	9.27%
6	Polandia	0.49%	7.48%	0.00%	7.97%
7	Belgia	0.49%	6.18%	0.33%	6.99%
8	USA	0.98%	5.20%	0.00%	6.18%



LANJUTAN..

TOURIST DESTINATION					
NO	NATIONALITY	NATURE BASED	CULTURE AND HERITAGE BASED	ARTIFICIAL BASED	TOTAL
9	Singapura	2.44%	3.25%	0.00%	5.69%
10	Australia	0.00%	1.95%	1.30%	3.25%
11	Italia	0.00%	2.44%	0.00%	2.44%
12	Finlandia	0.00%	1.95%	0.00%	1.95%
13	Ceko	0.00%	1.63%	0.33%	1.95%
14	Jepang	0.49%	1.46%	0.00%	1.95%
15	Rusia	0.00%	1.79%	0.00%	1.79%
16	China	0.33%	1.30%	0.00%	1.63%
17	Islandia	0.00%	1.46%	0.00%	1.46%
18	India	0.00%	0.65%	0.00%	0.65%
19	Lithuania	0.00%	0.65%	0.00%	0.65%
20	Swiss	0.00%	0.65%	0.00%	0.65%
21	Iran	0.00%	0.33%	0.00%	0.33%
	TOTAL	10.41%	84.23%	5.37%	100.00%



DISTRIBUSI WISMAN BERDASARKAN PENGELUARAN

NO	NATIONALITY	EXPENDITURE/PERSON/DAY						TOTAL
		< 50	50 - 100	100 - 150	150 - 200	200 - 250	> 250	
1	Belanda	0,43%	1,29%	1,07%	2,36%	1,07%	7,08%	13,30%
2	Perancis	0,21%	0,86%	0,43%	2,58%	1,93%	6,44%	12,45%
3	Inggris	0,00%	1,07%	0,64%	1,07%	1,29%	7,51%	11,59%
4	Malaysia	0,86%	2,58%	0,86%	2,79%	1,72%	2,79%	11,59%
5	Jerman	0,43%	1,50%	0,43%	1,93%	1,72%	4,29%	10,30%
6	Polandia	0,21%	1,72%	1,07%	1,29%	0,86%	3,86%	9,01%
7	Belgia	0,21%	0,64%	0,86%	1,72%	1,07%	3,00%	7,51%
8	USA	0,43%	0,64%	0,86%	0,43%	1,50%	2,36%	6,22%
9	Italia	0,21%	0,43%	0,21%	0,86%	0,43%	1,07%	3,22%
10	Rusia	0,00%	0,21%	0,00%	0,00%	0,64%	0,64%	1,50%
11	China	0,00%	0,86%	0,00%	0,43%	0,00%	0,00%	1,29%
12	Jepang	0,00%	0,00%	0,00%	0,00%	1,07%	0,00%	1,07%
13	Iran	0,00%	0,00%	0,00%	0,00%	0,00%	0,43%	0,43%
14	Lithuania	0,00%	0,00%	0,00%	0,00%	0,43%	0,00%	0,43%
15	Swiss	0,43%	0,00%	0,00%	0,00%	0,00%	0,00%	0,43%
16	Singapura	0,00%	0,00%	0,00%	0,00%	1,50%	2,36%	3,86%
17	Australia	0,21%	0,43%	0,43%	0,21%	0,43%	0,00%	1,72%
18	Ceko	0,00%	0,00%	0,43%	1,29%	0,00%	0,00%	1,72%
19	India	0,00%	0,00%	0,00%	0,00%	0,00%	0,86%	0,86%
20	Finlandia	0,00%	0,00%	0,00%	0,00%	0,00%	0,86%	0,86%
21	Islandia	0,00%	0,00%	0,00%	0,00%	0,00%	0,64%	0,64%
	Total	3,65%	12,23%	7,30%	16,95%	15,67%	44,21%	100,00%



DISTRIBUSI WISMAN BERDASARKAN OLEH-OLEH FAVORIT

Favorite Souvenir

No	Nationality	Batik	T-Shirt	Silver	Paintings	Ceramics	Music Instrument	Wood	Others	Total
1	Belanda	5.12%	0.62%	0.31%	2.02%	0.93%	0.62%	1.40%	0.78%	11.80%
2	Inggris	4.04%	1.55%	0.31%	1.40%	0.78%	0.47%	1.55%	1.09%	11.18%
3	Polandia	3.73%	0.93%	0.47%	2.17%	0.62%	0.93%	0.16%	0.47%	9.47%
4	Perancis	4.50%	1.24%	0.47%	0.47%	0.78%	1.09%	0.31%	0.47%	9.32%
5	Belgia	3.73%	0.47%	0.31%	1.86%	0.47%	0.78%	0.31%	0.93%	8.85%
6	Jerman	3.57%	0.78%	0.78%	0.93%	0.47%	0.62%	0.62%	0.93%	8.70%
7	Malaysia	1.86%	0.00%	1.71%	0.00%	1.09%	0.00%	0.93%	1.86%	7.45%
8	USA	2.02%	0.31%	0.47%	1.40%	0.47%	0.31%	0.62%	0.78%	6.37%
9	Italia	0.93%	0.31%	0.78%	0.93%	0.31%	0.00%	0.47%	0.00%	3.73%
10	Rusia	0.93%	0.00%	0.00%	0.78%	0.62%	1.09%	0.31%	0.00%	3.73%
11	Singapura	1.40%	0.00%	0.62%	0.47%	0.31%	0.00%	0.31%	0.16%	3.26%
12	China	0.31%	0.00%	0.93%	0.00%	0.62%	0.00%	0.62%	0.47%	2.95%
13	Australia	0.47%	0.31%	0.62%	0.47%	0.00%	0.00%	0.47%	0.62%	2.95%
14	Ceko	0.93%	0.00%	0.47%	0.31%	0.00%	0.00%	0.31%	0.00%	2.02%
15	Jepang	0.31%	0.00%	0.31%	0.00%	0.47%	0.31%	0.16%	0.31%	1.86%
16	Finlandia	0.62%	0.00%	0.62%	0.00%	0.00%	0.00%	0.16%	0.00%	1.40%
17	Iran	0.31%	0.00%	0.31%	0.00%	0.31%	0.00%	0.00%	0.31%	1.24%
18	Swiss	0.31%	0.00%	0.00%	0.31%	0.00%	0.31%	0.00%	0.31%	1.24%
19	India	0.62%	0.00%	0.31%	0.00%	0.00%	0.00%	0.00%	0.00%	0.93%
20	Islandia	0.47%	0.00%	0.47%	0.00%	0.00%	0.00%	0.00%	0.00%	0.93%
21	Lithuania	0.31%	0.00%	0.31%	0.00%	0.00%	0.00%	0.00%	0.00%	0.62%
	Total	36.49%	6.52%	10.56%	13.51%	8.23%	6.52%	8.70%	9.47%	100.00%



PROFIL WISATAWAN MANCANEGARA 2017



ASAL NEGARA WISATAWAN MANCANEGERA YANG BERKUNJUNG DI DTW JAWA TENGAH

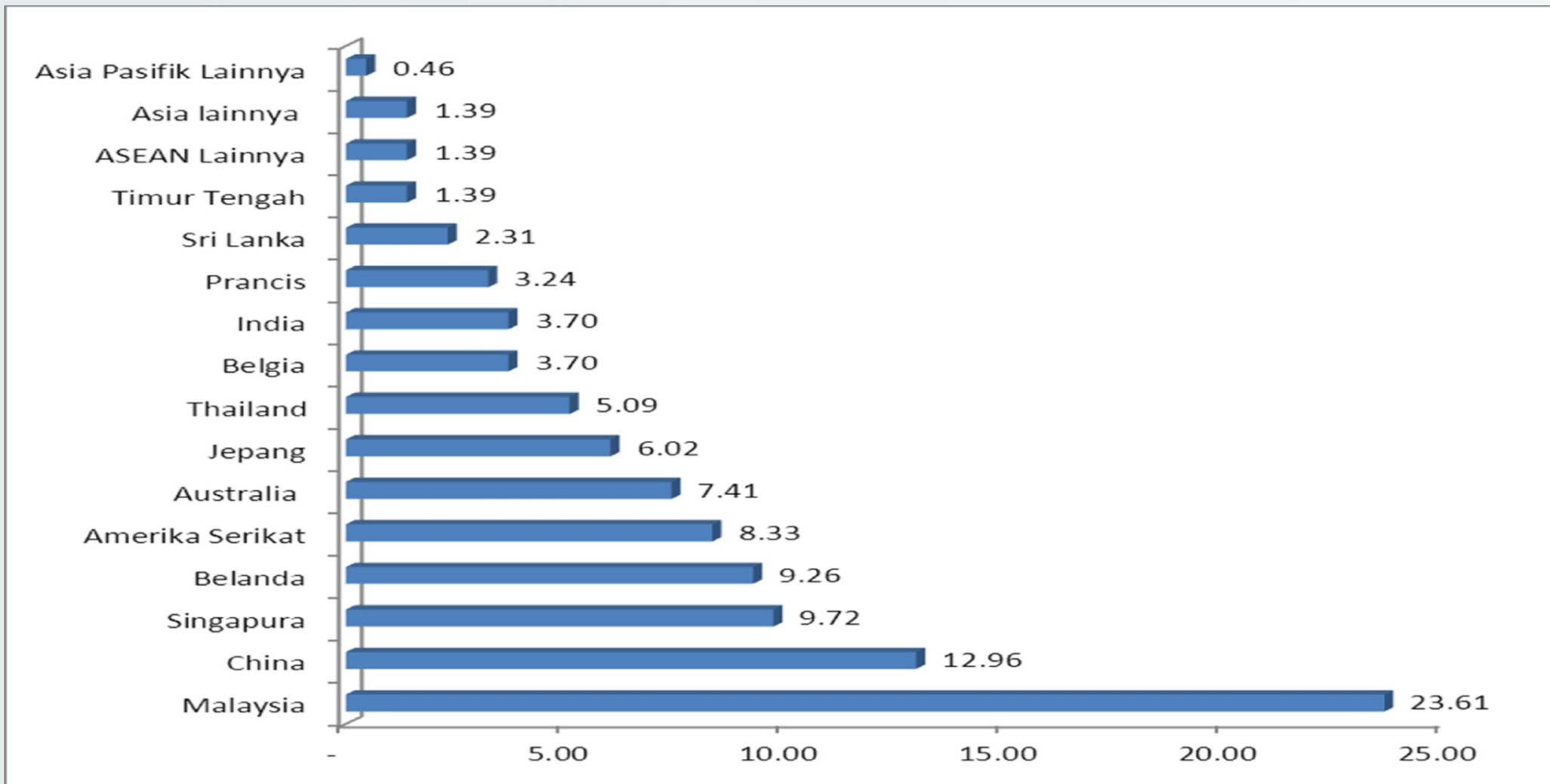

DAYA TARIK WISATA ALAM JAWA TENGAH YANG DISUKAI WISATAWAN MANCANEGERA

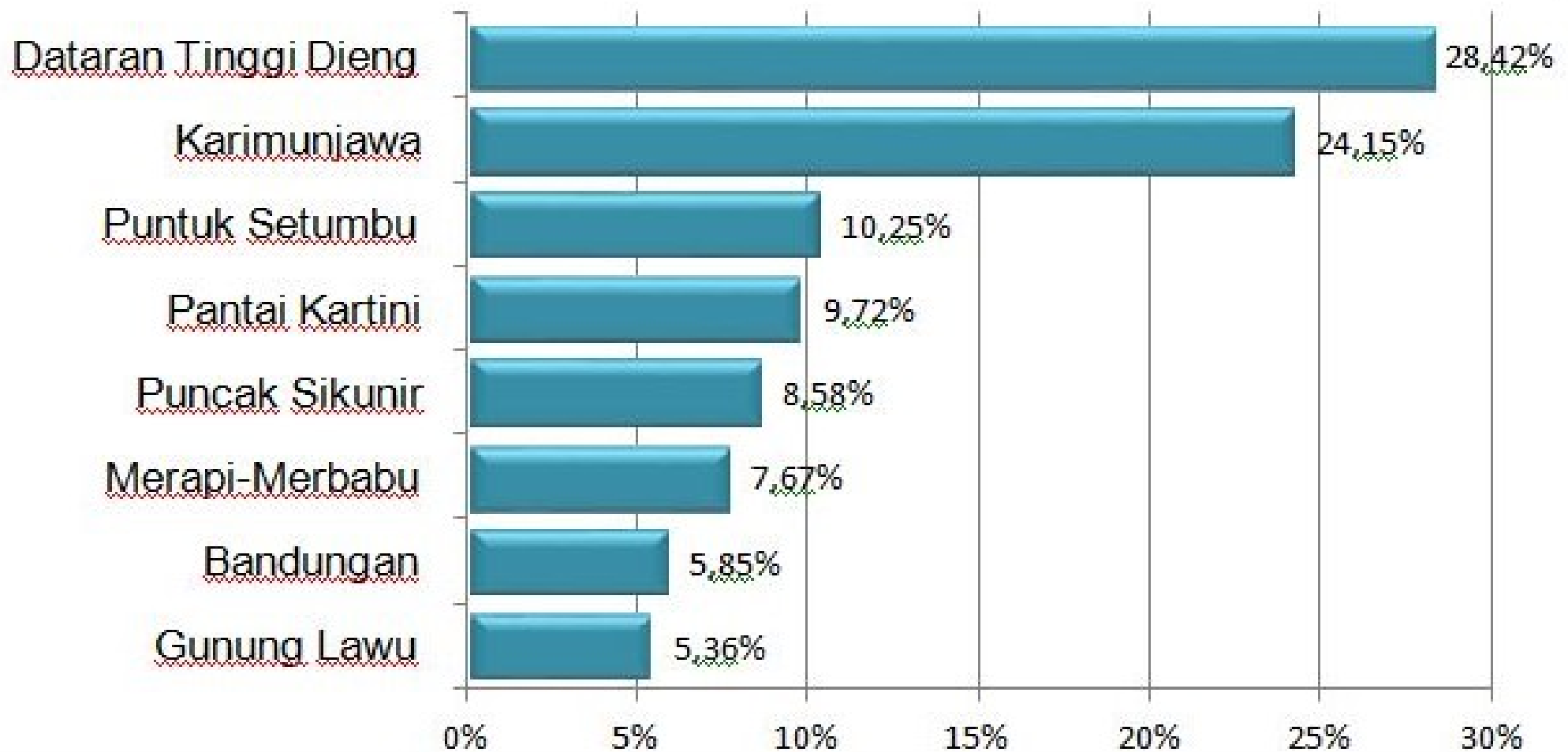

DAYA TARIK WISATA BUDAYA JAWA TENGAH YANG DISUKAI WISATAWAN MANCANEGERA

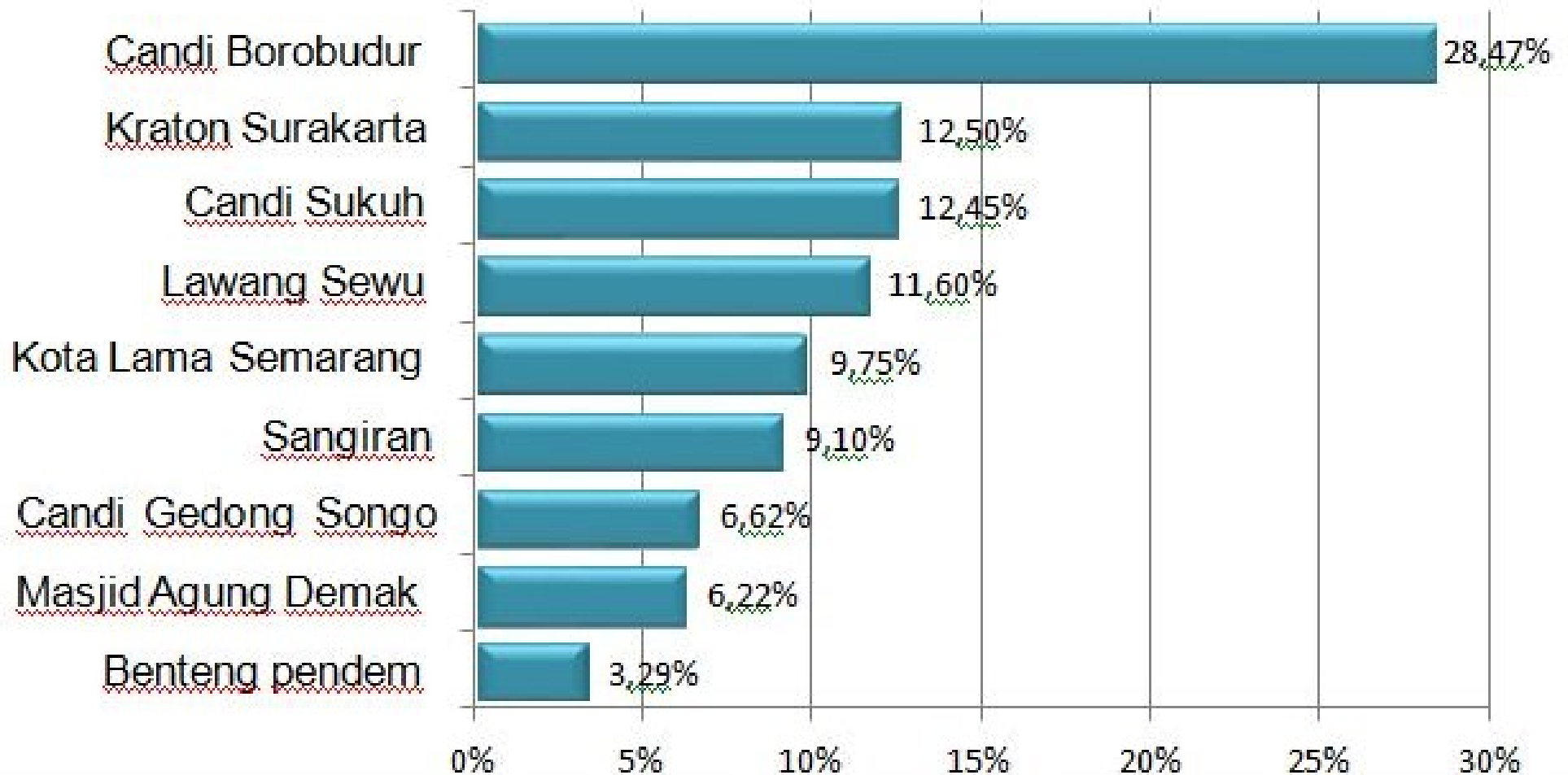

DAYA TARIK WISATA BUATAN JAWA TENGAH YANG DISUKAI WISATAWAN MANCANEGERA

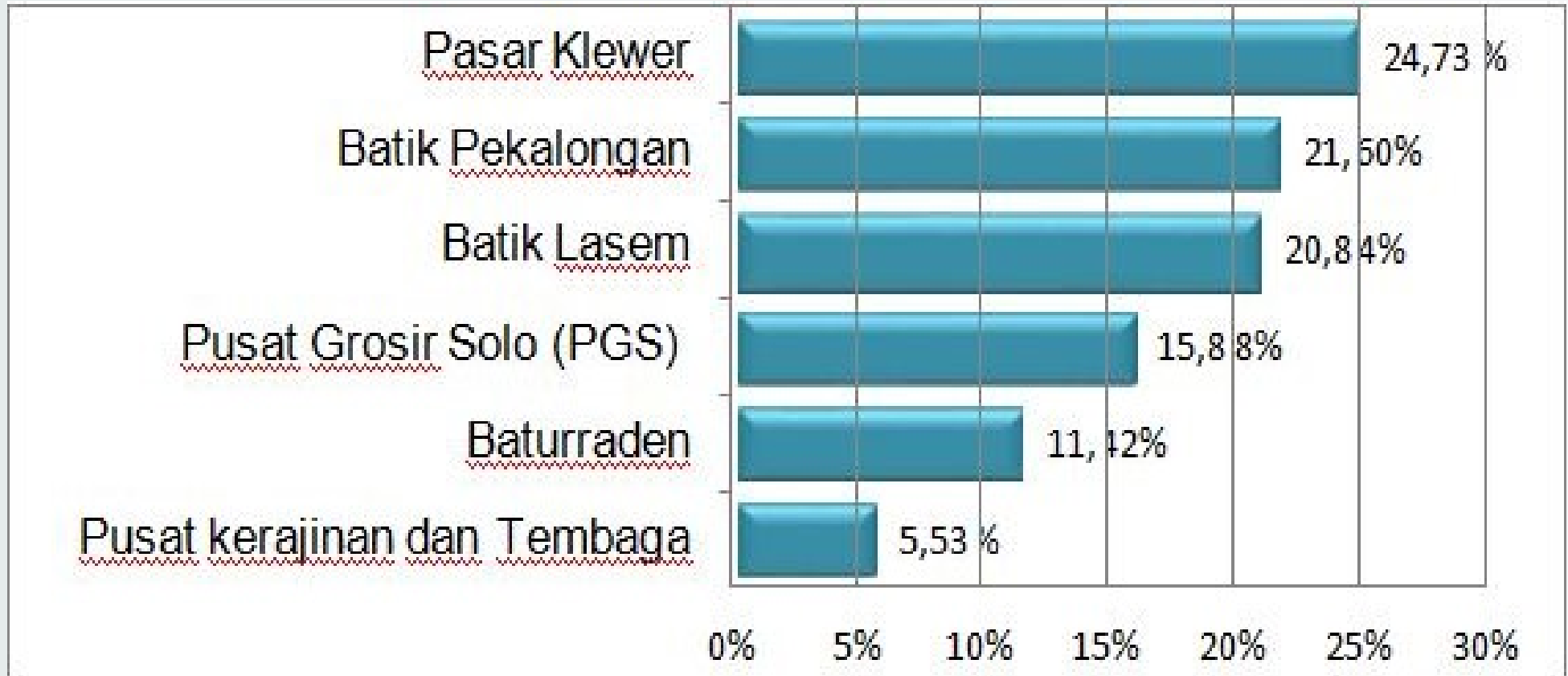

AKTIVITAS WISATAWAN MANCANEGARA SELAMA DI JAWA TENGAH

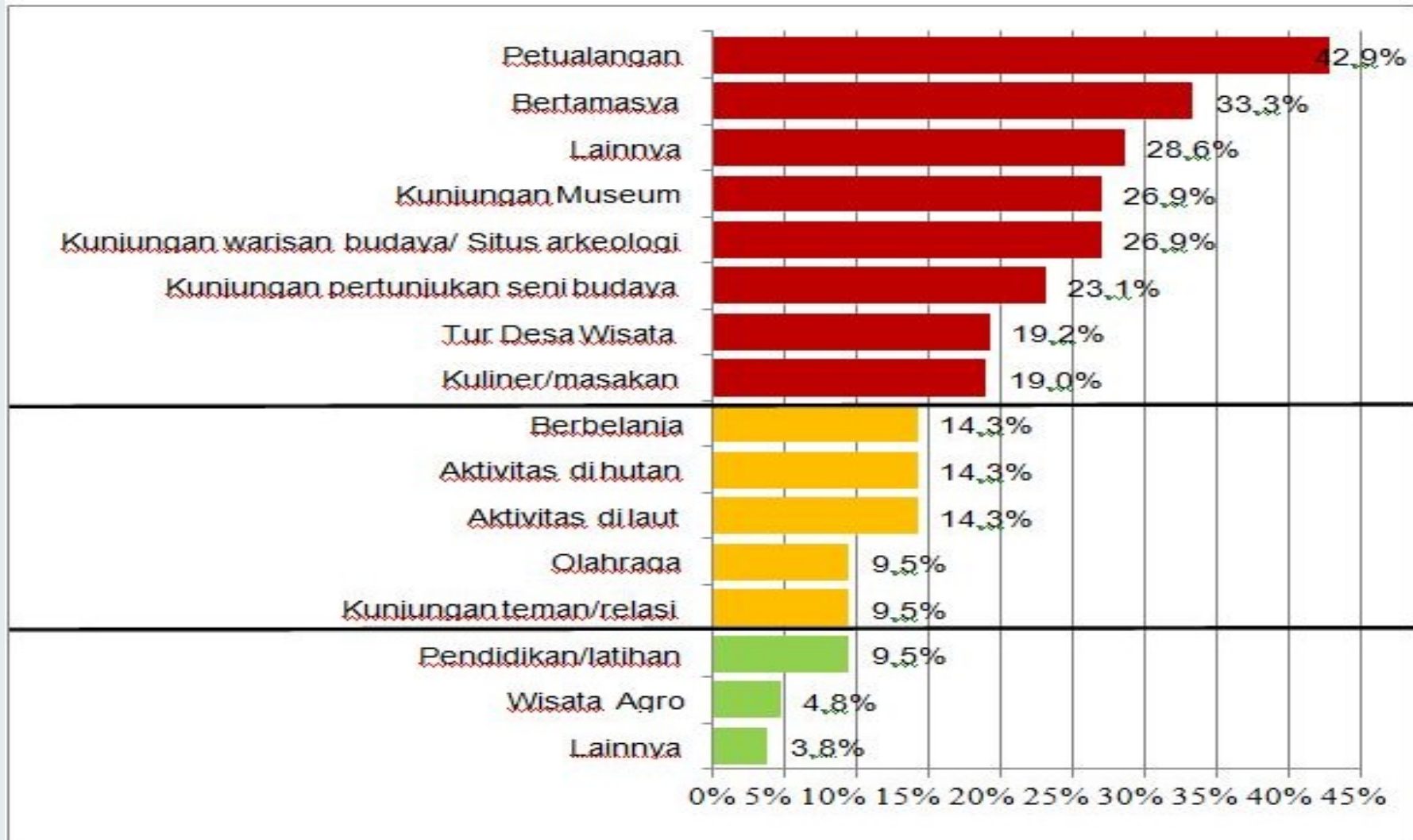

ATA-RATA LAMA TINGGAL WISATAWAN MANCANEGAR MENURUT MAKSUD KUNJUNGAN

	1-3 hari	4-6 hari	7-9 hari	10-12 hari	12-15 hari
Berlibur	7.1%	8.5%	16.0%	13.0%	11.2%
Konvensi	3.7%	4.3%	8.2%	6.7%	5.7%
Pendidikan	1.1%	1.4%	2.5%	2.1%	1.8%
Mengunjungi Saudara/Teman	0.9%	1.0%	1.9%	1.6%	1.3%



ATA-RATA LAMA TINGGAL WISATAWAN MANCANEGAR MENURUT AKOMODASI YANG DIGUNAKAN

	1-3	4-6	7-9	10-12	12-15
	hari	hari	hari	hari	hari
Hotel Bintang 1	3.1%	3.7%	7.0%	5.7%	4.9%
Hotel Bintang 2	2.8%	3.4%	6.3%	5.2%	4.5%
Hotel Bintang 3	2.4%	2.8%	5.3%	4.4%	3.8%
Hotel Bintang 4	1.6%	1.9%	3.6%	3.0%	2.6%
Hotel Bintang 5	0.8%	1.0%	1.8%	1.5%	1.3%
Rumah	1.4%	1.6%	3.1%	2.5%	2.2%
Hotel Non Bintang	0.6%	0.7%	1.4%	1.1%	1.0%



PROFIL WISATAWAN NUSANTARA 2017

Jata
gayer



PRESENTASE PROVINSI ASAL WISATAWAN NUSANTARA

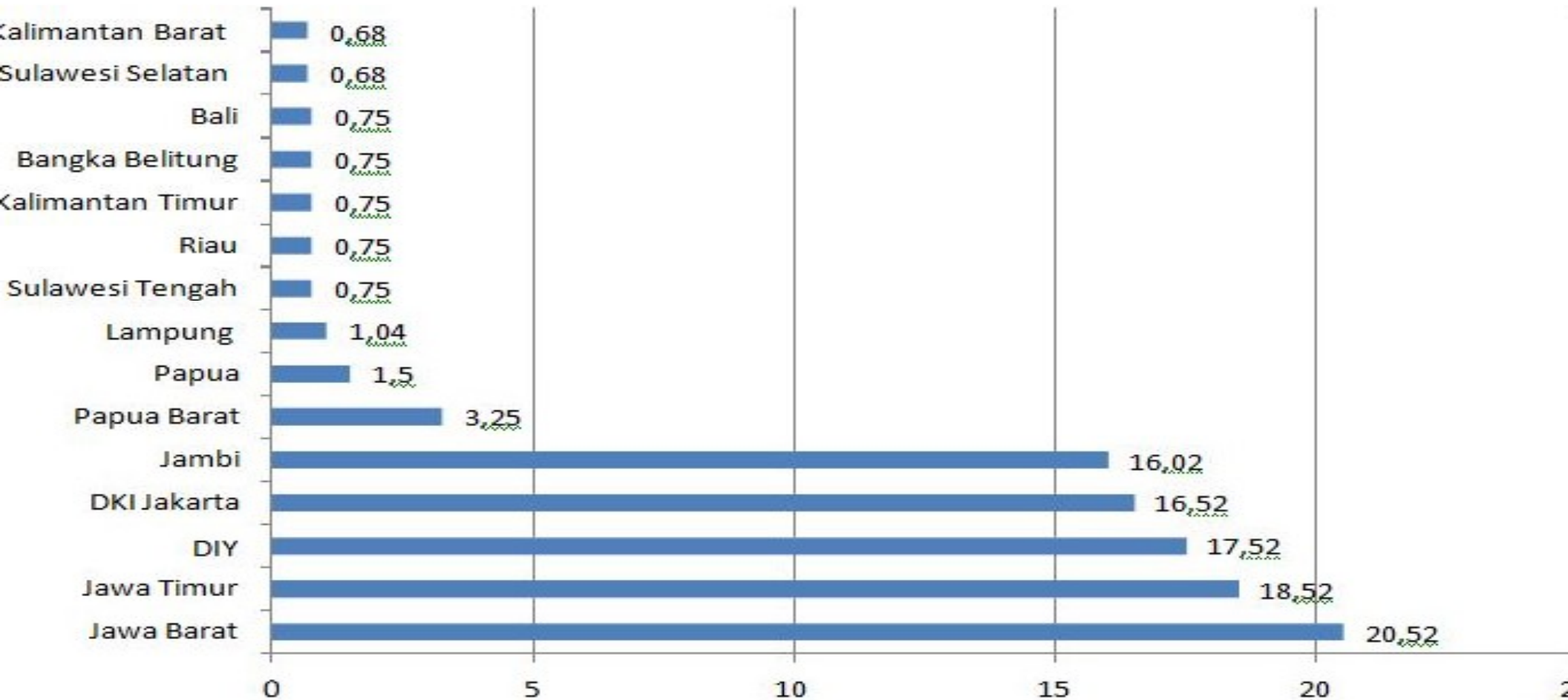

DAYA TARIK WISATA ALAM YANG DISUKAI WISATAWAN NUSANTARA

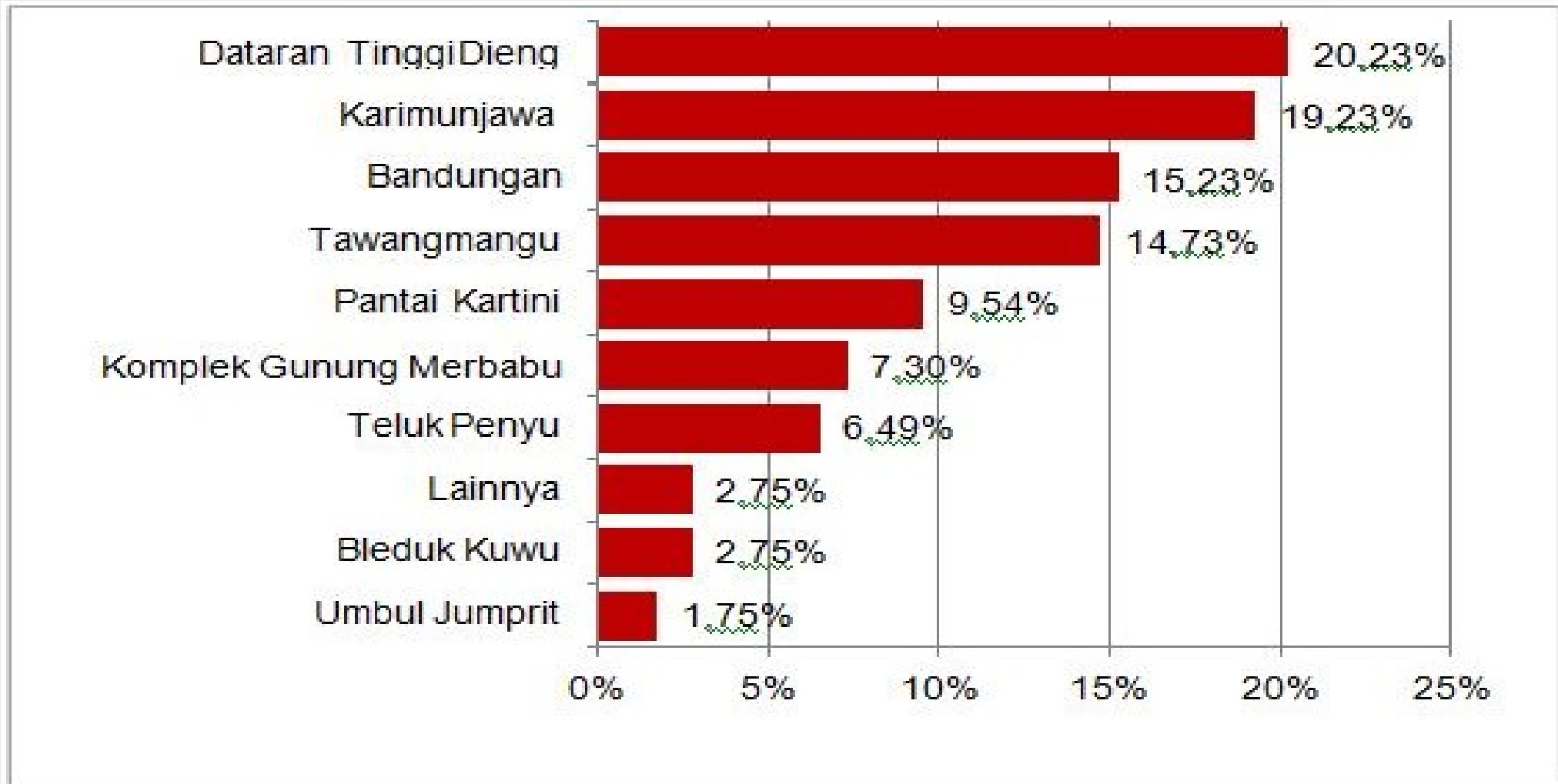

DAYA TARIK WISATA BUDAYA YANG DISUKAI WISATAWAN NUSANTARA

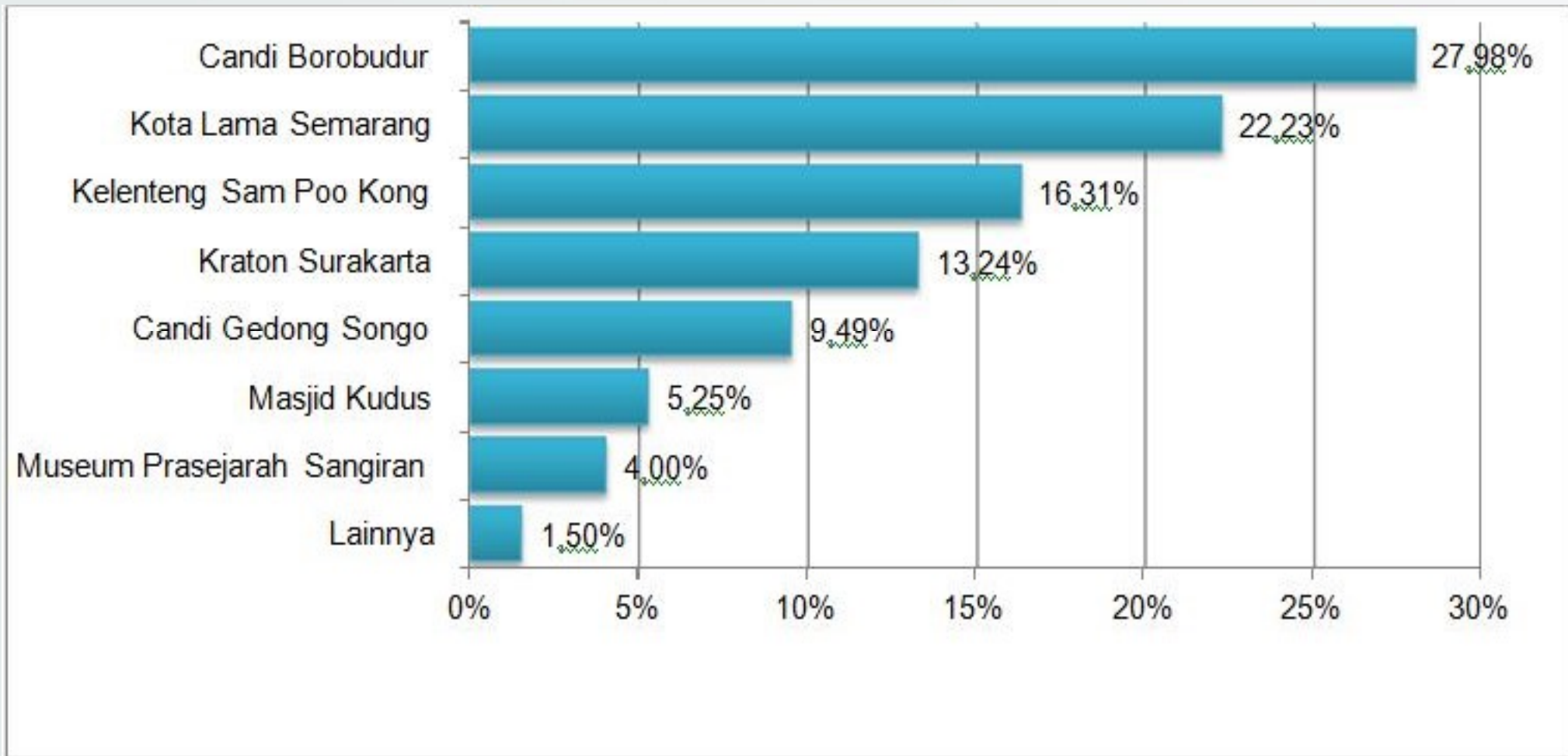

DAYA TARIK WISATA BUATAN YANG DISUKAI WISATAWAN NUSANTARA

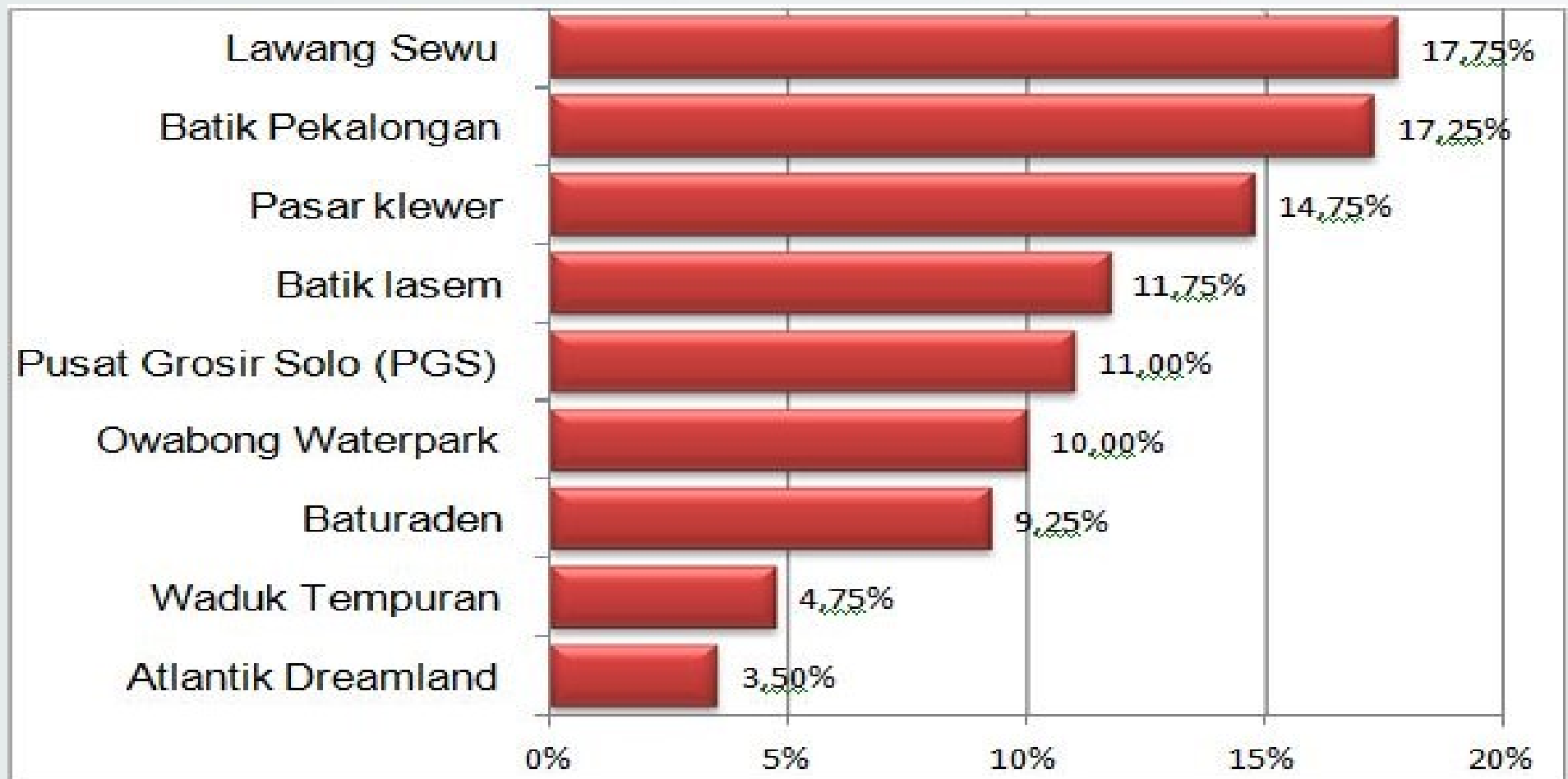

RATA-RATA LAMA TINGGAL WISATAWAN NUSANTARA MENURUT MAKSUD KUNJUNGAN

	1-3 hari	4-6 hari	7-9 hari	10-12 hari
Berlibur	38.6%	10.0%	5.2%	4.1%
Bisnis	5.2%	1.3%	0.7%	0.5%
Konvensi	4.5%	1.2%	0.6%	0.5%
Pendidikan	5.5%	1.4%	0.7%	0.6%
Mengunjungi saudara/teman	6.9%	1.8%	0.9%	0.7%
Ziarah	3.8%	1.0%	0.5%	0.4%
Lainnya	2.2%	0.6%	0.3%	0.2%



RATA-RATA LAMA TINGGAL WISATAWAN NUSANTARA MENURUT AKOMODASI YANG DIGUNAKAN

	1-3 hari	4-6 hari	7-9 hari	10-12 hari
Hotel bintang 1	1.5%	0.4%	0.2%	0.2%
Hotel bintang 2	17.2%	4.5%	2.3%	1.8%
Hotel bintang 3	26.1%	6.8%	3.5%	2.8%
Hotel bintang 4	1.7%	0.4%	0.2%	0.2%
Hotel bintang 5	13.0%	3.4%	1.8%	1.4%
Hotel non bintang	3.2%	0.8%	0.4%	0.3%
Rumah teman/keluarga	2.8%	0.7%	0.4%	0.3%
Lainnya	1.2%	0.3%	0.2%	0.1%



NERACA SATELIT PARIWISATA DAERAH JAWA TENGAH 2017



STRUKTUR PENGELUARAN WISATAWAN MANCANEGERA

NO.	JENIS PENGELUARAN	RATA-RATA PENGELUARAN (RP)	DISTRIBUSI (%)
a.	Hotel/penginapan	3,179,150	29.39%
b.	Makan dan minum	1,473,732	13.62%
c.	Biro perjalanan, operator, dan pramuwisata	1,132,615	10.47%
d.	Transportasi domestik	1,858,191	17.18%
e.	Souvenir/oleh-oleh	1,111,132	10.27%
f.	Pertunjukkan seni/Budaya/ rekreasi	706,620	6.53%
c.	Belanja kesehatan /kecantikan	435,449	4.03%
d.	Belanja industri non makanan	358,165	3.31%
g.	Belanja produk pertanian	165,533	1.53%
h.	Jasa pariwisata lainnya	397,138	3.67%
	TOTAL	10,817,725	100



STRUKTUR PENGELUARAN WISATAWAN NASIONAL

JENIS PENGELUARAN	PENGELUARAN (RUPIAH)			JUMLAH	(%)
	PRE-TRIP	TRIP	POST-TRIP		
Hotel/penginapan	425,458	2,089,882	1,766,129	4,281,469	17.0
Makan dan minum	782,359	1,323,666	2,552,812	4,658,838	19.0
Biro perjalanan wisata	850,917	1,883,722	1,177,419	3,912,058	16.0
Transportasi domestik	731,950	1,502,661	427,205	2,661,816	10.9
Souvenir/oleh-oleh	-	1,324,411	-	1,324,411	5.5
Pemandu wisata	-	941,861	-	941,861	3.9
Pertunjukkan seni/Budaya/rekreasi	-	494,561	-	494,561	2.0
Belanja kesehatan /kecantikan	-	1,380,974	-	1,380,974	5.7
Belanja industri non makanan	680,196	1,250,729	1,789,573	3,720,498	15.3
Belanja produk pertanian	-	-	-	-	0.0
Jasa pariwisata lainnya	-	971,259	-	971,259	4.0
TOTAL	3,470,879	13,163,727	7,713,139	24,347,744	100.0



STRUKTUR INVESTASI PARIWISATA PROVINSI JAWA TENGAH BERDASARKAN SEKTOR TAHUN 2017

SEKTOR	INVESTASI (US\$. RIBU)	DISTRIBUSI
Listrik, Gas dan Air	607,460	63.88%
Industri Kulit, Barang dari kulit dan Sepatu	129,403	13.61%
Peternakan	65,599	6.90%
Industri Tekstil	43,630	4.59%
Hotel dan Restoran	16,783	1.76%
Industri Kimia Dasar, Barang Kimia dan Farmasi	12,765	1.34%
Industri Makanan	12,354	1.30%
Industri Lainnya	11,507	1.21%
Perdagangan dan Reparasi	11,060	1.16%
Jasa Lainnya	9,469	1.00%
Industri Kayu	9,056	0.95%
Pertambangan	6,064	0.64%
Industri Karet, Barang dari karet dan Plastik	3,499	0.37%
Perumahan, Kawasan Industri dan Perkantoran	2,687	0.28%
Industri Logam Dasar, Barang Logam, Mesin dan Elektronik	2,319	0.24%
Industri Kertas, Barang dari kertas dan Percetakan	2,292	0.24%
Industri Alat Angkutan dan Transportasi Lainnya	2,274	0.24%
Industri Instrumen Kedokteran, Presisi, Optik dan Jam	1,621	0.17%
Transportasi, Gudang dan Telekomunikasi	951	0.10%
Kehutanan	93	0.01%
Industri Mineral Non Logam	25	0.00%
Konstruksi	11	0.00%
Perikanan	-	0.00%
Tanaman Pangan dan Perkebunan	-	0.00%
TOTAL	950,919	100%

STRUKTUR PENGELUARAN PEMERINTAH PROVINSI JAWA TENGAH UNTUK PROMOSI DAN PEMBINAAN PARIWISATA TAHUN 2016

JENIS AKTIVITAS	TOTAL PENGELUARAN (JUTA RUPIAH)	
	SEBELUM PERUBAHAN	SETELAH PERUBAHAN
1. Kegiatan peningkatan kualitas promosi dan informasi dalam pemasaran pariwisata	3.030.000.000,00	2.233.579.000,00
2. Kegiatan pelaksanaan promosi pariwisata di Luar Negeri	750.000.000,00	300.000.000,00
3. Kegiatan pelaksanaan promosi pariwisata di dalam negeri	1.593.000.000,00	1.257.726.000,00
4. Kegiatan pengembangan pasar pariwisata	750.000.000,00	735.000.000,00
Pengembangan Pemasaran Pariwisata	6.123.000.000,00	4.526.305.000,00
Total	12.246.000.000,00	9.052.610.000,00



TENAGA KERJA TERSEDIA DAN TERSERAP DI JAWA TENGAH TAHUN 2016

No	Kabupaten/Kota	Tenaga Kerja Tersedia	Tenaga Kerja Terserap
1	Kabupaten Rembang	1.35	1.759
2	Kota Magelang	530	517
3	Kabupaten Wonogiri	4.901	3.41
4	Kabupaten Grobogan	10.596	8.107
5	Kota Semarang	9.229	8.527
6	Kabupaten Semarang	7.554	6.355
7	Kabupaten Sukoharjo	3.25	2.832
8	Kabupaten Kudus	7.025	2.143
9	Kabupaten Karanganyar	3.619	3.563
10	Kabupaten Wonosobo	5.379	3.14
11	Kabupaten Blora	11.778	2.404
12	Kabupaten Klaten	7.92	3.278
13	Kabupaten Magelang	3.573	1.962
14	Kabupaten Sragen	7.962	5.953
15	Kabupaten Kendal	7.449	6.448
16	Kabupaten Batang	5.47	4.514
17	Kota Surakarta	1.132	676
18	Kabupaten Pekalongan	6.236	2.707
19	Kabupaten Banyumas	13.351	6.385
20	Kabupaten Cilacap	25.486	12.217



LANJUTAN.....

No	Kabupaten/Kota	Tenaga Kerja Tersedia	Tenaga Kerja Terserap
21	Kabupaten Pati	4.779	5.778
22	Kabupaten Pemalang	14.441	8.935
23	Kabupaten Banjarnegara	7.507	4.921
24	Kabupaten Temanggung	2.869	1.215
25	Kabupaten Purbalingga	14.052	4.343
26	Kabupaten Purworejo	6.502	2.484
27	Kabupaten Brebes	10.161	4.31
28	Kabupaten Jepara	16.9	9.431
29	Kabupaten Boyolali	8.517	4.233
30	Kabupaten Kebumen	16.042	6.669
31	Kota Salatiga	864	283
32	Kota Pekalongan	2.51	1.938
33	Kabupaten Demak	7.173	1.528
34	Kabupaten Tegal	11.789	1.292
35	Kota Tegal	7.937	548
	JUMLAH	275.827	144.805



DAMPAK EKONOMI PARIWISATA

URAIAN	DAMPAK TERHADAP PRODUKSI BARANG & JASA (MILIAR RP)	DAMPAK TERHADAP PDRB (MILIAR RP)	DAMPAK TERHADAP KOMPENSASI TENAGA KERJA (MILIAR RP)	DAMPAK TERHADAP PA PRODUKSI NETO (MILIAR RP)
Nilai Ekonomi Provinsi Jawa Tengah	1,752,493.64	840,884.26	303,884.03	45
Nilai Ekonomi Pariwisata	118,572.14	57,888.94	18,107.47	3
Pengeluaran Wisnus	98,785.61	48,551.76	15,088.22	2
Pengeluaran Wisman	874.13	431.5	134.84	
Pengeluaran Wisnas	2,085.98	1,013.63	309.53	
Investasi Sektor Pariwisata	882.52	437.02	117.7	
Pengeluaran Pemerintah untuk pariwisata	15.97	9.05	5.97	
Persentase Pariwisata (%)	6.77%	6.88%	5.96%	
Pengeluaran Wisnus	5.64%	5.77%	4.97%	
Pengeluaran Wisman	0.05%	0.05%	0.04%	
Pengeluaran Wisnas	0.03%	0.03%	0.03%	
Investasi Sektor Pariwisata	1.05%	1.03%	0.92%	
Pengeluaran Pemerintah untuk pariwisata	0.00%	0.00%	0.00%	



PERANAN PARIWISATA DALAM INVESTASI JAWA TENGAH

Jenis Investasi	Investasi (miliar rupiah)	Kontribusi terhadap Daerah
a. Hotel dan restoran	226.57	0.34%
b. Konstruksi	0.14	0.0002%
c. Listrik, air dan gas	8200.70	12.28%
d. Alat transportasi, Transportasi, dan komunikasi	43.54	0.07%
e. Jasa lainnya	166.77	0.25%



RINGKASAN PENGELUARAN DAN INVESTASITERKAIT PARIWISATA PROVINSI JAWA TENGAH

Sektor terkait pariwisata	Pengeluaran Terkait Pariwisata (miliar rupiah)					
	Wisnus	Wisman	Wisnas		Investasi	Promo
			Pre-Trip	Post-Trip		
Pengeluaran Wisatawan						
a. Hotel/penginapan			38,56	160,07		
	13.777	126.81				
b. Makan dan minum			70,91	231,37		
	6.971	58.78				
c. Biro perjalanan, operator, dan pramuwisata			77,12	106,71		
	3.078	45.18				
d. Transportasi domestic			66,34	38,72		
	7.954	74.12				
e. Souvenir/oleh-oleh			-	-		
	6.161	44.32				
f. Pertunjukkan seni/Budaya/rekreasi			-	-		
	4.092	28.19				
e. Belanja kesehatan /kecantikan			-	-		
	2.671	17.37				
f. Belanja industri non makanan			61,65	162,19		
	1.609	14.29				
g. Belanja produk pertanian			-	-		
	1.087	6.60				
h. Jasa pariwisata lainnya			-	-		
	1.151	15.84				
Investasi Pariwisata						
a. Hotel dan restoran					226,57	
b. Konstruksi					0,14	
c. Listrik, air dan gas					8.200,70	
d. Alat angkutan, Transportasi, dan komunikasi					43,54	
e. Industri makanan					166,77	
Pengeluaran Pemerintah						
TOTAL	48.552	431.50	314.58	699.06	8.637.72	9
%	82.79%	0.74%	0.54%	1.19%	14.73%	0.0

TABEL DAMPAK EKONOMI PARIWISATA TAHUN 2016

Uraian	Dampak Terhadap Produksi Barang & Jasa (miliar Rp)	Dampak Terhadap PDRE (miliar Rp)	Dampak Terhadap Kompensasi Tenaga Kerja (miliar Rp)
A. Nilai Ekonomi Provinsi Jawa Tengah	1,752,493.64	840,884.26	303,884.03
B. Nilai Ekonomi Pariwisata	118,572.14	57,888.94	18,107.47
1. Pengeluaran Wisnus	98,785.61	48,551.76	15,088.22
2. Pengeluaran Wisman	874.13	431.50	134.84
3. Pengeluaran Wisnas	2,085.98	1,013.63	309.53
4. Investasi Sektor Pariwisata	882.52	437.02	117.70
5. Pengeluaran Pemerintah untuk Pariwisata	15.97	9.05	5.97
C. Peranan Pariwisata (%)	6.77%	6.88%	5.96%
1. Pengeluaran Wisnus	5.64%	5.77%	4.97%
2. Pengeluaran Wisman	0.050%	0.051%	0.044%
3. Pengeluaran Wisnas	0.03%	0.03%	0.03%
4. Investasi Sektor Pariwisata	1.05%	1.03%	0.92%
5. Pengeluaran Pemerintah untuk Pariwisata	0.001%	0.001%	0.002%

DAMPAK EKONOMI PARIWISATA JATENG TAHUN 2016

*DALAM MILLIAR

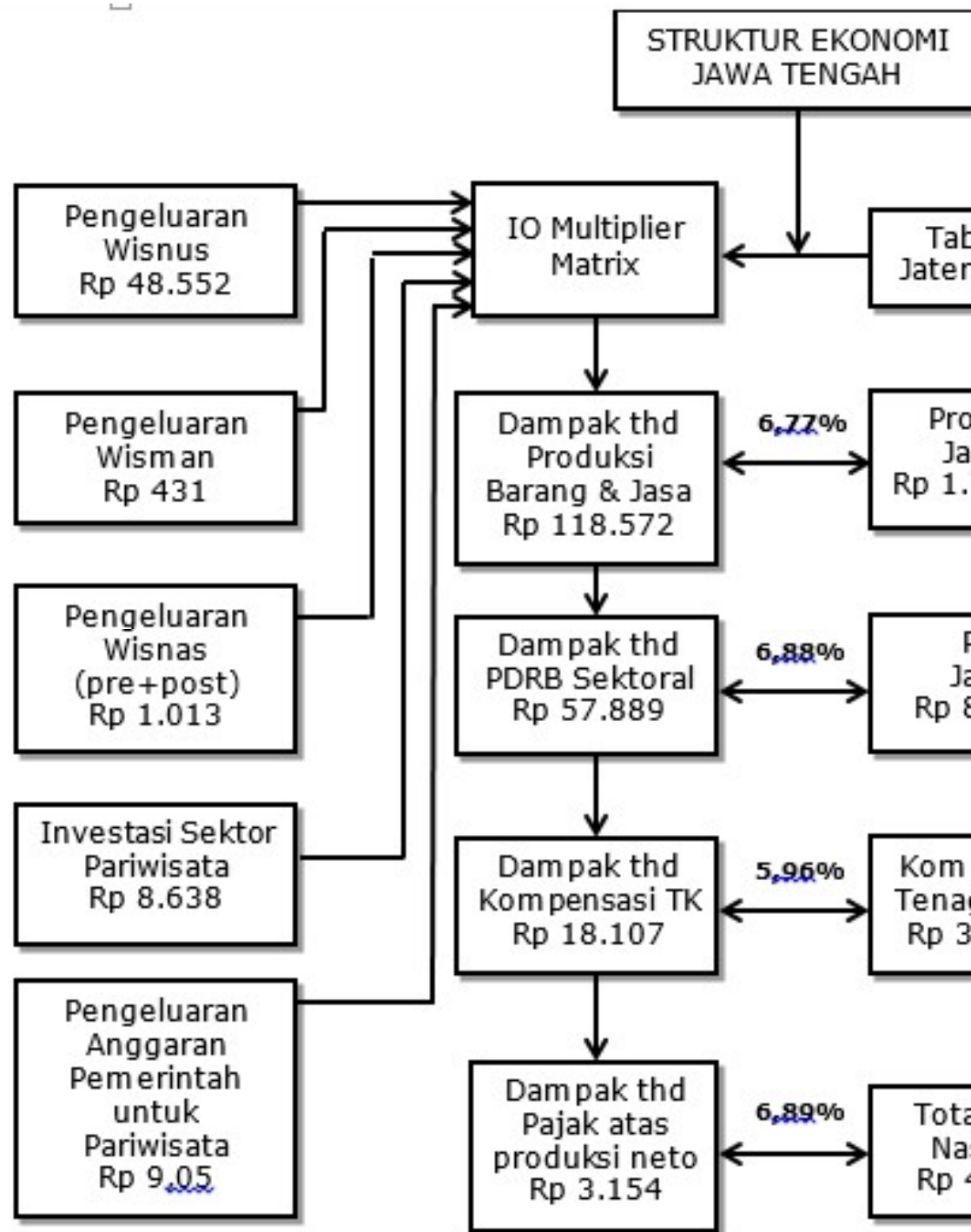

DAMPAK EKONOMI PARIWISATA NASIONAL TAHUN 2015

***DALAM TRILLIUN**

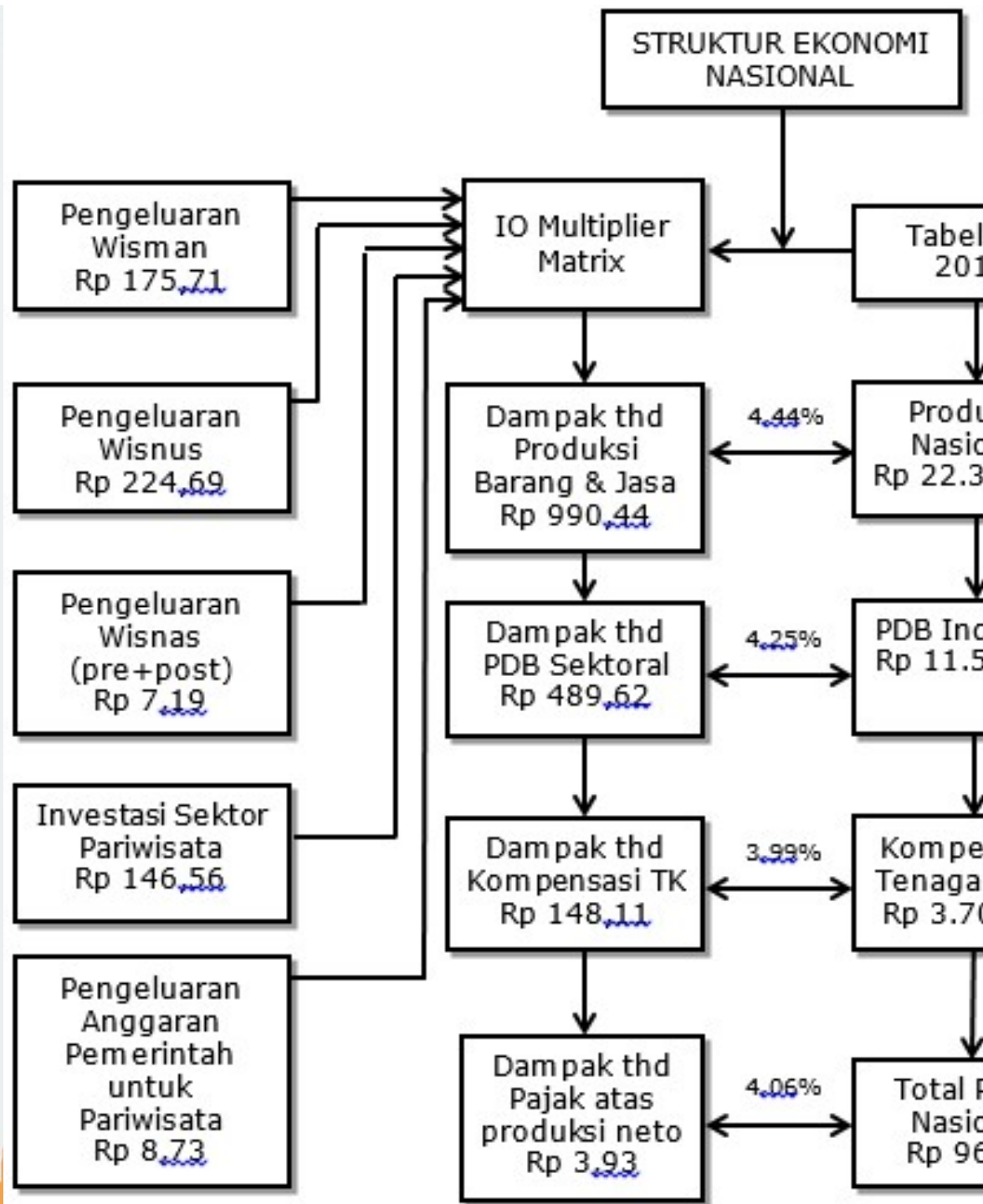

PERBANDINGAN DAMPAK PARIWISATA PROVINSI JAWA TENGAH DIBANDINGKAN JAWA TENGAH DAN NASIONAL

Uraian	Produksi Barang & Jasa (%)	PDRB (%)	Kompensasi Tenaga Kerja (%)	Pajak atas Produksi Neto (%)
Nesparnas (2016)	4,32	4,02	4,15	3,93
Nesparda Jawa Tengah 2014	5,39	5,94	5,52	6,63
Nesparda Jawa Tengah (2017)	6,77	6,88	5,96	6,89

